

**Bureau Veritas Exploitation SAS**

TOULOUSE  
12 rue Michel Labrousse  
Bât 15  
BP 64797  
31047 TOULOUSE Cedex 1 France  
Téléphone : 05 61 31 59 00  
Mail : alain.massip@bureauveritas.com

**A l'attention de ADROIT JEAN MICHEL**

ESID DE LYON  
CNTFE  
CS 80168  
53102 MAYENNE CEDEX

**Rapport de repérage des matériaux et produits contenant de l'amiante avant réalisation de travaux dans un immeuble bâti**

Article R4412-97 du Code du Travail, Norme NF X 46-020 du 5 août 2017



**Date(s) du repérage :** du 19/02/2024 au 20/02/2024

**Coordonnées du site :** 310555046W

**Nom du site :** USID TOULOUSE - Antenne TOULOUSE

**Latitude :** 1.4919

**Longitude :** 43.60537

**Immeuble bâti objet du repérage :**

BATIMENT 12 CASERNE BALLON  
4 AVENUE VICTOR HUGO  
31130 BALMA

**Numéro d'affaire :** 21334531

**Référence du rapport :** 21334531/S2.3.4.R

**Rédigé le :** 14/03/2024

**Par l'opérateur de repérage :** Alain MASSIP

**Date de la commande :** 19/02/2024

**Certification de compétence :** Le présent rapport est établi par une personne dont les compétences sont certifiées par WE.CERT 16 rue de Villars, 57 100 THIONVILLE Certificat n° : C2020-SE11-054



	Date de début de validité	Date de fin de validité
Amiante sans mention	15/09/2022	21/12/2027
Amiante avec mention	15/09/2022	21/12/2027

Ce rapport contient **110** pages y compris les annexes et ne peut être reproduit qu'intégralement .

**Signature du rédacteur :**

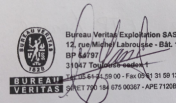
  
Bureau Veritas Exploitation SAS  
12 rue Michel Labrousse - Bât. 15  
BP 64797  
31047 TOULOUSE Cedex 1  
Tél : 05 61 31 59 00 - Fax : 05 61 31 59 13  
Site : www.bureauveritas.com - APE 7120B

# SOMMAIRE

<b>1. PROGRAMMES ET PÉRIMÈTRE DE LA MISSION.....</b>	<b>3</b>
1.1. Programme de travaux défini par le donneur d'ordre.....	3
1.2. Programme de repérage défini par l'opérateur de repérage.....	3
1.3. Périmètre de repérage défini par l'opérateur de repérage.....	4
<b>2. CONCLUSIONS.....</b>	<b>5</b>
2.1. Matériaux et produits contenant de l'amiante.....	5
2.2. Investigations complémentaires à réaliser en cours de travaux.....	5
2.3. Obligations réglementaires.....	5
2.4. Obligation d'information.....	5
<b>3. INFORMATIONS GENERALES.....</b>	<b>7</b>
3.1. Immeuble bâti objet de la mission.....	7
3.2. Intervenants.....	7
3.3. Opérateur(s) de repérage.....	7
3.4. Laboratoire(s).....	7
<b>4. DESCRIPTION DE LA MISSION DE REPERAGE.....</b>	<b>8</b>
4.1. Textes réglementaires.....	8
4.2. Méthodologie de la mission.....	8
4.3. Limites de la mission.....	8
<b>5. CONDITIONS DE REALISATION DU REPERAGE.....</b>	<b>10</b>
5.1. Documents remis par le donneur d'ordre ou disponibles lors de la visite.....	10
5.2. Conditions de visite.....	10
<b>6. RESULTATS DETAILLES DU REPERAGE.....</b>	<b>10</b>
6.1. Résultats détaillés.....	10
<b>7. ANNEXES.....</b>	<b>42</b>
7.1. Parties d'immeuble bâti visitées.....	42
7.2. Croquis de repérage.....	45
7.3. Photos.....	48
7.4. Attestation d'assurance.....	66
7.5. Certificat de compétence.....	67
7.6. Rapports d'essais de laboratoire.....	68

# 1. PROGRAMMES ET PÉRIMÈTRE DE LA MISSION

## 1.1. Programme de travaux défini par le donneur d'ordre

Selon le(s) document(s) remis par le donneur d'ordre, le programme des travaux prévus est le suivant :

Description succincte du programme des travaux
CURAGE SOL MUR PLAFOND DES NIVEAUX RDC R+1 ET FACADE

## 1.2. Programme de repérage défini par l'opérateur de repérage

Il est établi préalablement au repérage et définit les ouvrages ou composants de la construction et parties d'ouvrages ou de composant de l'annexe 1 de l'arrêté du 16/07/2019 relatif au repérage de l'amiante avant certaines opérations réalisées dans les immeubles bâtis, impactés par les travaux prévus, susceptibles d'être présents dans l'immeuble bâti.

Le présent repérage concerne uniquement les produits ou matériaux identifiés comme concernés directement ou indirectement par les travaux au vu des informations fournies par le donneur d'ordre.

Dans le cas où des produits et matériaux susceptibles de contenir de l'amiante, n'ont pas fait l'objet de recherche d'amiante car non identifiés comme concernés par les travaux prévus au vu des informations fournies préalablement au repérage, il conviendra que le donneur d'ordre fasse effectuer des investigations supplémentaires ultérieures.

*Ouvrages ou composants et parties d'ouvrages ou de composants de l'annexe 1 de l'arrêté du 16/07/2019 concernés par les travaux prévus*

Ouvrages ou composants de la construction	Parties d'ouvrages ou composants
Menuiseries extérieures	Joint de mastic de vitrage (notamment châssis aluminium), Joint d'étanchéité entre menuiserie et structure, Garnitures de friction sur fenêtres basculantes, Plaques de fibres-ciment (allèges, coffres, etc.), Peintures décoratives
Eléments associés à la façade	Conduits de fumées, de cheminée, de ventilation, Conduits d'eau (pluviales et usées), Eléments ponctuels : chéneaux, rives, corniches
Murs et cloisons maçonnés	Flocages, Enduits à base de plâtre ou ciment projetés, lissés ou talochés, Enduits de ragréage, débullage, lissage, Joints de dilatation, d'assemblage, joints coupe-feu, Fourreaux (carton, fibres-ciment)
Poteaux	Flocages, Enduits à base de plâtre projetés, lissés ou talochés, Enduits à base de ciment, lissés ou talochés (ragréage, débullage, lissage), Joints de dilatation, d'assemblage avec poutraison, Entourages de poteau (carton-amiante, fibres-ciment, matériaux sandwich), coffrages perdus
Revêtements de murs, poteaux, cloisons, gaines, coffres	Sous couches des tissus muraux, moquettes murales ou les vinyles, Panneaux décoratifs en fibre-ciment (lambris), revêtements durs en fibres-ciment, Colles et joints de carrelage ou de faïence, ragréage, primaire d'accrochage, Peintures décoratives (pailletées, goutelettes, .), Revêtements bitumineux, Peintures intumescentes
Plafonds	Flocages, Enduits à base de plâtre ou ciment projetés, lissés ou talochés, Panneaux collés, vissés ou cloués, Coffrages perdus (carton-amiante, fibres-ciment, composite), Bandes calicot, Enduits de jointoiement et plots de colle des plaques de plâtre, Sous couches des tissus muraux, Peintures intumescentes, Revêtements bitumineux, Peintures décoratives (pailletées, goutelettes, .), Résines, Colles de carrelage, ragréages, primaires d'accrochage et joints de carrelage, Joint de dilatation
Revêtements de sol	Dalles de sol, Nez de marche, Dalles moquettes avec entre-couche noire, Sous-couches (carton, feutre, .) des revêtements souples, Colles bitumineuses, Colles non bitumineuses, Moquette, Sols coulés à base ciment (terrazolith, etc.), Peintures de sol, Colles et joints de carrelage, ragréages, primaires d'accrochage, Revêtements de sols sportifs, Joints de dilatation et d'assemblage, Joints de contournement sur faux planchers, Enduit de cuvelage, Rebouchages autour de conduits (principalement IGH et ERP), fourreaux en carton ou fibres-ciment
Conduits de fluides (air, eau, vapeur, fumée, échappement, autres fluides)	Calorifuges (tresses, coquilles, matelas), Matelas, Enveloppes (bandes tissées enduites ou non), colles de calorifugeage, Joints entre éléments, joints plats prédécoupés pour brides, Rubans adhésifs, Mastics, Conduits en fibres-ciment, manchons, Conduits en fibres-bitumes (conduits de drainage), Tresses dans câbles électriques d'alimentation, (notamment de secours, souvent orange), résistants au feu
Portes et cloisons palières	Panneaux dans les portes palières, Panneaux des cloisons palières
Portes de placard, baignoires et éviers métalliques	Plaques souples bitumineuses antivibratiles
Conduits, syphons	Eléments de canalisations enterrés en fibres-ciment

Ouvrages ou composants de la construction	Parties d'ouvrages ou composants
Aménagements extérieurs	Eléments en fibres-ciment (jardinières, bordures.)

### 1.3. Périmètre de repérage défini par l'opérateur de repérage

Au vu du descriptif des travaux prévus, les parties de bâtiment objets de la mission sont les suivantes :

- totalité du bâtiment



## 2. CONCLUSIONS

**Dans le cadre de la mission objet du présent rapport, il a été repéré des matériaux et produits contenant de l'amiante.**

**Des investigations complémentaires doivent être réalisées en cours de travaux.**

### 2.1. Matériaux et produits contenant de l'amiante

#### **Matériaux et produits listés en annexe A de la norme NF X 46-020 concernés par les travaux prévus**

Localisation	Ouvrage	Matériau ou produit	Description
RDC / SALLE D'EAU PIECE 030	Revêtement du mur	Colle de faïence	ciment, blanc(he)

### 2.2. Investigations complémentaires à réaliser en cours de travaux

Des parties d'ouvrage ne seront accessibles qu'en cours de travaux.

**Le donneur d'ordre devra faire effectuer des investigations complémentaires en cours de travaux lorsque ces parties d'ouvrage seront accessibles :**

Parties d'ouvrages restant à investiguer	Motif de non investigation
Étanchéité des murs enterrés	Non accessible avant démolition de la superstructure
Réseaux enterrés	
Paroi horizontales et verticales enterrées	

### 2.3. Obligations réglementaires

Si le donneur d'ordre n'est pas le propriétaire de l'immeuble bâti concerné par la mission de repérage, il adresse à ce dernier une copie du rapport établi par l'opérateur de repérage.

En cas de mission de repérage portant sur une partie privative d'un immeuble collectif à usage d'habitation, son propriétaire met à jour le contenu du « dossier amiante – parties privatives » (DAPP) prévu à l'article R. 1334-29-4 I du Code de la Santé Publique, en y intégrant les données issues du rapport ou du pré-rapport de repérage amiante avant travaux. Il tient à disposition et communique, ce DAPP ainsi complété, selon les modalités prévues au II de l'article R. 1334-29-4 du code de la santé publique.

En cas de mission de repérage portant sur les parties communes d'un immeuble collectif à usage d'habitation ou sur un immeuble non utilisé à fin d'habitation, son propriétaire met à jour le contenu du « dossier technique amiante » (DTA) prévu au I de l'article R. 1334-29-5 du Code de la Santé Publique ainsi que de sa fiche récapitulative, en y intégrant les données issues du rapport ou du pré-rapport de repérage amiante avant travaux. Il tient à disposition et communique ce DTA, ainsi complété, selon les modalités prévues au II de l'article R. 1334-29-5 du code de la santé publique.

En cas de mission de repérage portant sur tout ou partie d'un immeuble d'habitation ne comprenant qu'un seul logement, son propriétaire conserve le rapport ou le pré-rapport restituant les conditions de réalisation et les conclusions de cette recherche d'amiante. Il communique ce rapport, sur leur demande, à toute personne physique ou morale appelée à effectuer des travaux dans l'immeuble bâti ainsi qu'aux agents de contrôle de l'inspection du travail mentionnés à l'article L. 8211-1 du Code du Travail, aux agents du service de prévention des organismes de sécurité sociale et, en cas d'opération relevant du champ de l'article R. 4534-1 du Code du Travail, de l'organisme professionnel de prévention du bâtiment et des travaux publics .

### 2.4. Obligation d'information

**Dans tous les cas, et sans préjudice des autres dispositions réglementaires applicables, il est nécessaire d'avertir de la présence d'amiante toute personne pouvant intervenir sur ou à proximité des matériaux et produits concernés ou de ceux les recouvrant ou les protégeant.**

**Remarque(s) complémentaire(s):**

DANS LE SANITAIRE RDC PIECE 030 IL A ÉTAIT DÉTECTÉ UN MATÉRIAU SEMI-DUR MARRON NON TROUVE DANS LES AUTRES COLLES.

**ÉCHANTILLON 085**

bv3jc8439 Réf. prél : P083 RDC/ SALLE D'EAU PIECE 030/Revêtement du mur - Colle de faïence - (ciment/blanc(he))

Matériau semi-dur (marron) en traces ; matériau dur de type ciment-colle (blanc) ; matériau dur de type mortier, béton, chape (gris) en traces□

Fibres d'amiante de type chrysotile

UNE INVESTIGATION PLUS APPROFONDIE ET COMPLÉMENTAIRE SERAIT A RÉALISER POUR DÉFINIR LA PRESENCE DE TRACE DE CE MATÉRIAU ANALYSÉ AMIANTE.

### 3. INFORMATIONS GENERALES

#### 3.1. Immeuble bâti objet de la mission

**Adresse:** BATIMENT 12 CASERNE BALLON  
4 AVENUE VICTOR HUGO  
31130 BALMA

Bâtiment	Fonction principale	Classement	Date du permis de construire ou année de construction	Année de réhabilitation ou description des modifications :
BATIMENT 12 CASERNE BALLON	Autre	Immeuble de travail <= 300 personnes	non communiqué	non communiqué

Le repérage porte exclusivement sur les parties de bâtiments et les locaux dont la liste est détaillée en annexe Parties d'immeubles bâti visitées

#### 3.2. Intervenants

Partie prenante	Société	Adresse	Coordonnées
Commanditaire du repérage	ESID DE LYON JEAN MICHEL ADROIT	CNTFE CS 80168 53102 MAYENNE CEDEX	06 50 49 42 33 jean- michel.adroit@intradef.gouv.fr
Propriétaire	ESID DE LYON	CNTFE CS 80168 53102 MAYENNE	/
Accompagnateur	ESID DE LYON JEAN MICHEL ADROIT	CNTFE CS 80168 53102 MAYENNE	/

#### 3.3. Opérateur(s) de repérage

Société	Nom	Organisme de certification	N° de certification*	Date d'obtention de la certification	Date de validité de la certification
Bureau Veritas Exploitation 790 184 675 00367	Alain MASSIP	WE.CERT	: C2020-SE11-054	15/09/2022	21/12/2027

#### 3.4. Laboratoire(s)

Société	N° d'accréditation	Adresse	Coordonnées
Eurofins Analyses pour le Batiment Sud-Ouest	1-5840	4 Chemin des MauresCS 60134 33172 GRADIGNAN CEDEXFrance	+33 5 56 01 84 03

## **4. DESCRIPTION DE LA MISSION DE REPERAGE**

Ce rapport est établi dans le cadre du repérage des matériaux et produits impactés par les travaux listés en annexe A de la norme NF X 46-020, en vue de la réalisation de l'évaluation initiale du risque amiante.

### **4.1. Textes réglementaires**

Code du travail : articles : L4412-2, R4412-97

Décret n°2017-899 du 9 mai 2017 relatif au repérage de l'amiante avant certaines opérations

Arrêté du 16/07/2019 relatif au repérage de l'amiante avant certaines opérations réalisées dans les immeubles bâtis

Norme NF X 46-020 du 5 août 2017 : Repérage des matériaux et produits contenant de l'amiante dans les immeubles bâtis

### **4.2. Méthodologie de la mission**

L'opérateur de repérage examine de façon exhaustive toutes les parties de bâtiment concernées et affectées par le programme des travaux.

Il identifie les ouvrages de la construction, puis inspecte les matériaux et produits susceptibles de contenir de l'amiante en se référant à l'annexe A de la norme NF X 46-020 qui constitue la base du repérage.

Le repérage des matériaux et produits contenant de l'amiante comprend au minimum une inspection visuelle des ouvrages de la construction afin de rechercher et d'identifier les différents matériaux et produits susceptibles de contenir de l'amiante.

Cette inspection peut être suivie :

- d'investigations approfondies qui peuvent être destructives,
- de sondages,

- de prélèvements pour déterminer par analyse, la présence effective d'amiante dans les matériaux et produits préalablement identifiés comme étant susceptibles de contenir de l'amiante.

Lorsque, dans des cas très exceptionnels, qui doivent être justifiés, certaines parties d'ouvrages ne sont pas accessibles avant que les travaux ne commencent, l'opérateur de repérage émet les réserves correspondantes et préconise les investigations complémentaires qui devront être réalisées entre les différentes étapes des travaux.

Les matériaux et produits sont identifiés, localisés, et leurs caractéristiques sont renseignées.

En fonction des informations dont il dispose (documents, marquage sur les matériaux), de sa connaissance des matériaux et produits, l'opérateur de repérage peut conclure à la présence d'amiante.

En cas de doute sur la présence d'amiante (absence d'informations documentaires, produits non identifiés), il effectue un (ou des) prélèvement(s) pour analyses sur les matériaux et produits susceptibles de contenir de l'amiante pour conclure.

Les prélèvements sont effectués sur toute l'épaisseur du matériau. L'opérateur de repérage veille à la traçabilité des échantillons prélevés. Il transmet au laboratoire d'analyse une fiche d'accompagnement.

Conformément aux dispositions de la norme NF X 46-020, les analyses des échantillons de ces matériaux et produits sont réalisées par un organisme accrédité.

### **4.3. Limites de la mission**

Le présent repérage ne peut être utilisé que dans les limites de la présente mission et uniquement pour le périmètre et le programme des travaux prévus communiqués par le donneur d'ordre.

La présente mission n'est en aucun cas assimilable à un repérage des matériaux et produits contenant de l'amiante avant travaux de démolition tel que défini par les articles R.1334-19 et R.1334-22 du Code de la Santé Publique, et n'est pas adaptée ni suffisante à l'évaluation du risque amiante en cas de démolition.

Dans le cadre de notre mission, seuls les ouvrages et parties d'ouvrages clairement identifiés comme concernés par les travaux prévus selon le programme et le périmètre fourni par le donneur d'ordre, font l'objet du présent repérage.

En cas de programme et/ou de périmètre de travaux imprécis, insuffisamment détaillé, non abouti ou ambigu, il revient au donneur d'ordre de vérifier que les produits et matériaux impactés par les travaux prévus ont bien fait l'objet de recherche de présence ou d'absence d'amiante.

En cas de changement, ajout ou modification du périmètre et/ou du programme de travaux, il conviendra au donneur d'ordre de faire réaliser les investigations supplémentaires nécessaires.

La recherche des matériaux pouvant contenir de l'amiante (MPCA) de l'annexe A de la norme NF X 46-020 est réalisée par recherche visuelle et investigation destructrice d'ouvrages et de parties d'ouvrages, avec prélèvements d'échantillons selon une méthode d'échantillonnage respectant en cela les prescriptions de cette norme.

L'ancienneté des matériaux contenant de l'amiante, les diverses agressions qu'ils subissent, peuvent entraîner la dénaturation de ceux-ci et donner lieu à la libération spontanée de fibres d'amiante. Ainsi, des fibres peuvent migrer et polluer un produit ou un matériau non réputé contenir de l'amiante, se trouvant à proximité du matériau amianté. L'intervention ne

prend pas en compte dans le présent repérage, cet effet de pollution éventuelle.  
Les résultats antérieurs, en matière de repérage d'amiante, communiqués dans le cadre de la présente mission, sont réputés satisfaire aux exigences imposées par les textes réglementaires et normatifs.

## 5. CONDITIONS DE REALISATION DU REPERAGE

Date(s) du repérage : du 19/02/2024 au 20/02/2024

### 5.1. Documents remis par le donneur d'ordre ou disponibles lors de la visite

*Rapports de repérage amiante :*

Aucun rapport de repérage antérieur nous a été communiqué ou était disponible lors de la visite.

*Autres documents :*

Titre	Référence	Type Document
PLAN RDC R+1	PLAN DU REFERENTIEL	Plan

### 5.2. Conditions de visite

Absence d'informations sur la date de délivrance du permis de construire
Absence d'informations décrivant les produits, matériaux et protections physiques mises en place
Absence de communication des anciens rapports de repérage
Absence de communication par écrit des zones dans lesquelles sont réalisés les travaux et la nature de ceux-ci
Absence d'informations sur les techniques génératrices de nuisances (vibrations, etc.) utilisées lors des travaux
Impossibilité d'accéder à certains locaux, parties de locaux, composants ou parties de composant

## 6. RESULTATS DETAILLES DU REPERAGE

### 6.1. Résultats détaillés

Abréviations du tableau :

Px = prélèvement pour analyse n°X (tous les prélèvements sont précédés d'un sondage)

Idem Px = produit ou matériau similaire à celui ayant fait l'objet du Px

S = sondage en complément de l'inspection visuelle

Localisation	Ouvrage	Matériau ou produit	Description	N° Prél.	Critère de décision	Sondage / Observation	Présence d'amiante
RDC	Revêtement de sol	Colle de carrelage	mortier, ciment, gris(e)	idem P075	Résultat d'analyse	/	NON
RDC	Revêtement de sol	Colle de carrelage	mortier, ciment, gris(e)	idem P076	Résultat d'analyse	/	NON
RDC	Revêtement du mur	Colle de plinthe	grise, ciment, gris(e)	idem P079	Résultat d'analyse	/	NON
RDC	Revêtement du mur	Colle de plinthe	grise, ciment, gris(e)	idem P080	Résultat d'analyse	/	NON
RDC	/	Joint d'étanchéité	mastic, souple, noir(e)	idem P081	Résultat d'analyse	MASTIC D'ETANCHEITE	NON
RDC	/	Joint d'étanchéité	mastic, noir(e)	idem P082	Résultat d'analyse	/	NON
RDC	Revêtement du mur	Colle de faïence	ciment, blanc(he)	idem P084	Résultat d'analyse	/	NON
RDC	Revêtement de sol	Colle de carrelage	ciment, mortier, gris(e)	idem P085	Résultat d'analyse	PETIT CARREAUX	NON
RDC	Revêtement de sol	Colle de carrelage	mortier, gris(e)	idem P086	Résultat d'analyse	PETIT CARREAUX	NON
RDC	Revêtement de sol	Colle de carrelage	ciment, gris(e)	idem P087	Résultat d'analyse	CARRELAGE ROSE	NON
RDC	Revêtement de sol	Colle de carrelage	ciment, gris(e)	idem P088	Résultat d'analyse	CARRELAGE ROSE	NON
RDC	Revêtement du mur	Colle de plinthe	grise, ciment, gris(e)	idem P091	Résultat d'analyse	PLINTHE MARRON	NON
RDC	Revêtement du mur	Colle de plinthe	grise, ciment, gris(e)	idem P092	Résultat d'analyse	PLINTHE MARRON	NON
RDC / ENTREE 001	Aérotherme, Menuiserie extérieure	Joint	caoutchouc, noir(e)	P0102	Résultat d'analyse	/	NON
RDC / ENTREE 001	Menuiserie extérieure	Joint	caoutchouc, noir(e)	P0103	Résultat d'analyse	/	NON
RDC / ENTREE 001	Mur	Enduit	peint, plâtre, blanc(he)	P0104	Résultat d'analyse	/	NON
RDC / ENTREE 001	Mur	Enduit	peint, plâtre, blanc(he)	P0105	Résultat d'analyse	/	NON
RDC / ENTREE 001	Vitrage	Mastic	compact, beige	P0106	Résultat d'analyse	/	NON
RDC / ENTREE 001	Vitrage	Mastic	compact, beige	P0107	Résultat d'analyse	/	NON
RDC / PIECE 003	Menuiserie extérieure	Joint d'étanchéité entre menuiserie et structure	mousse, gris(e)	idem P028	Résultat d'analyse	/	NON
RDC / PIECE 003	Menuiserie extérieure	Joint	caoutchouc, noir(e)	idem P089	Résultat d'analyse	/	NON

Localisation	Ouvrage	Matériau ou produit	Description	N° Prél.	Critère de décision	Sondage / Observation	Présence d'amiante
RDC / PIECE 003	Menuiserie extérieure	Joint	caoutchouc, noir(e)	idem P090	Résultat d'analyse	/	NON
RDC / PIECE 003	Installation industrielle	Peinture	décorative, beige	idem P115	Résultat d'analyse	PEINTURE RADIATEUR	NON
RDC / PIECE 004	Menuiserie extérieure	Joint d'étanchéité entre menuiserie et structure	mousse, gris(e)	idem P028	Résultat d'analyse	/	NON
RDC / PIECE 004	Menuiserie extérieure	Joint	caoutchouc, noir(e)	idem P089	Résultat d'analyse	/	NON
RDC / PIECE 004	Menuiserie extérieure	Joint	caoutchouc, noir(e)	idem P090	Résultat d'analyse	/	NON
RDC / PIECE 004	Installation industrielle	Peinture	décorative, beige	idem P115	Résultat d'analyse	PEINTURE RADIATEUR	NON
RDC / PIECE 005	Installation industrielle	Peinture	décorative, beige	idem P115	Résultat d'analyse	PEINTURE RADIATEUR	NON
RDC / ESCALIER 006	Revêtement de sol	Colle de carrelage	mortier, ciment, gris(e)	idem P067	Résultat d'analyse	/	NON
RDC / ESCALIER 006	Revêtement de sol	Colle de carrelage	mortier, ciment, gris(e)	idem P068	Résultat d'analyse	/	NON
RDC / ESCALIER 006	Revêtement du mur	Colle de plinthe	grise, ciment, gris(e)	idem P069	Résultat d'analyse	/	NON
RDC / ESCALIER 006	Revêtement du mur	Colle de plinthe	grise, ciment, gris(e)	idem P070	Résultat d'analyse	PLINTHE BEIGE	NON
RDC / ESCALIER 006	Mur	Enduit	peint, plâtre, blanc(he)	idem P071	Résultat d'analyse	/	NON
RDC / ESCALIER 006	Mur	Enduit	peint, plâtre, blanc(he)	idem P072	Résultat d'analyse	/	NON
RDC / ESCALIER 006	Revêtement du mur	Colle de plinthe	ciment, grise, blanche, blanc(he), gris(e)	idem P073	Résultat d'analyse	/	NON
RDC / ESCALIER 006	Revêtement du mur	Colle de plinthe	ciment, grise, blanche, blanc(he), gris(e)	idem P074	Résultat d'analyse	/	NON
RDC / PIECE 007	Menuiserie extérieure	Joint d'étanchéité entre menuiserie et structure	mousse, gris(e)	idem P028	Résultat d'analyse	S3	NON
RDC / PIECE 007	Revêtement de sol	Colle de carrelage	mortier, ciment, gris(e)	idem P075	Résultat d'analyse	S3	NON
RDC / PIECE 007	Revêtement de sol	Colle de carrelage	mortier, ciment, gris(e)	idem P076	Résultat d'analyse	S3	NON
RDC / PIECE 007	Menuiserie extérieure	Joint	caoutchouc, noir(e)	idem P089	Résultat d'analyse	S3	NON
RDC / PIECE 007	Menuiserie extérieure	Joint	caoutchouc, noir(e)	idem P090	Résultat d'analyse	S3	NON
RDC / PIECE 007	Revêtement du mur	Colle de plinthe	grise, ciment, gris(e)	idem P091	Résultat d'analyse	S3 / PLINTHE MARRON	NON
RDC / PIECE 007	Revêtement du mur	Colle de plinthe	grise, ciment, gris(e)	idem P092	Résultat d'analyse	S3 / PLINTHE MARRON	NON
RDC / PIECE 007	Installation industrielle	Peinture	décorative, beige	idem P115	Résultat d'analyse	S3 / PEINTURE RADIATEUR	NON
RDC / SALLE D'EAU PIECE 007	Revêtement du mur	Colle de plinthe	grise, ciment, gris(e)	idem P079	Résultat d'analyse	S2	NON
RDC / SALLE D'EAU PIECE 007	Revêtement du mur	Colle de plinthe	grise, ciment, gris(e)	idem P080	Résultat d'analyse	S2	NON



Localisation	Ouvrage	Matériau ou produit	Description	N° Prél.	Critère de décision	Sondage / Observation	Présence d'amiante
RDC / SALLE D'EAU PIECE 007	/	Joint d'étanchéité	mastic, souple, noir(e)	idem P081	Résultat d'analyse	S2 / MASTIC D'ETANCHEITE	NON
RDC / SALLE D'EAU PIECE 007	/	Joint d'étanchéité	mastic, noir(e)	idem P082	Résultat d'analyse	S2	NON
RDC / SALLE D'EAU PIECE 007	Revêtement du mur	Colle de faïence	ciment, blanc(he)	idem P084	Résultat d'analyse	S2	NON
RDC / SALLE D'EAU PIECE 007	Revêtement de sol	Colle de carrelage	ciment, mortier, gris(e)	idem P085	Résultat d'analyse	S2 / PETIT CARREAUX	NON
RDC / SALLE D'EAU PIECE 007	Revêtement de sol	Colle de carrelage	mortier, gris(e)	idem P086	Résultat d'analyse	S2 / PETIT CARREAUX	NON
RDC / SALLE D'EAU PIECE 007	Revêtement de sol	Colle de carrelage	ciment, gris(e)	idem P087	Résultat d'analyse	S2 / CARRELAGE ROSE	NON
RDC / SALLE D'EAU PIECE 007	Revêtement de sol	Colle de carrelage	ciment, gris(e)	idem P088	Résultat d'analyse	S2 / CARRELAGE ROSE	NON
RDC / PIECE 009	Menuiserie extérieure	Joint d'étanchéité entre menuiserie et structure	mousse, gris(e)	idem P028	Résultat d'analyse	S12	NON
RDC / PIECE 009	Revêtement de sol	Colle de carrelage	mortier, ciment, gris(e)	idem P075	Résultat d'analyse	S12	NON
RDC / PIECE 009	Revêtement de sol	Colle de carrelage	mortier, ciment, gris(e)	idem P076	Résultat d'analyse	S12	NON
RDC / PIECE 009	Menuiserie extérieure	Joint	caoutchouc, noir(e)	idem P089	Résultat d'analyse	S12	NON
RDC / PIECE 009	Menuiserie extérieure	Joint	caoutchouc, noir(e)	idem P090	Résultat d'analyse	S12	NON
RDC / PIECE 009	Revêtement du mur	Colle de plinthe	grise, ciment, gris(e)	idem P091	Résultat d'analyse	S12 / PLINTHE MARRON	NON
RDC / PIECE 009	Revêtement du mur	Colle de plinthe	grise, ciment, gris(e)	idem P092	Résultat d'analyse	S12 / PLINTHE MARRON	NON
RDC / PIECE 009	Installation industrielle	Peinture	décorative, beige	idem P115	Résultat d'analyse	S12 / PEINTURE RADIATEUR	NON
RDC / PIECE 010	Menuiserie extérieure	Joint d'étanchéité entre menuiserie et structure	mousse, gris(e)	idem P028	Résultat d'analyse	S5	NON
RDC / PIECE 010	Revêtement de sol	Colle de carrelage	mortier, ciment, gris(e)	idem P075	Résultat d'analyse	S5	NON
RDC / PIECE 010	Revêtement de sol	Colle de carrelage	mortier, ciment, gris(e)	idem P076	Résultat d'analyse	S5	NON
RDC / PIECE 010	Menuiserie extérieure	Joint	caoutchouc, noir(e)	idem P089	Résultat d'analyse	S5	NON
RDC / PIECE 010	Menuiserie extérieure	Joint	caoutchouc, noir(e)	idem P090	Résultat d'analyse	S5	NON
RDC / PIECE 010	Revêtement du mur	Colle de plinthe	grise, ciment, gris(e)	idem P091	Résultat d'analyse	S5 / PLINTHE MARRON	NON
RDC / PIECE 010	Revêtement du mur	Colle de plinthe	grise, ciment, gris(e)	idem P092	Résultat d'analyse	S5 / PLINTHE MARRON	NON
RDC / PIECE 010	Installation industrielle	Peinture	décorative, beige	idem P115	Résultat d'analyse	S5 / PEINTURE RADIATEUR	NON
RDC / SALLE D'EAU PIECE 010	Revêtement du mur	Colle de plinthe	grise, ciment, gris(e)	idem P079	Résultat d'analyse	S4	NON
RDC / SALLE D'EAU PIECE 010	Revêtement du mur	Colle de plinthe	grise, ciment, gris(e)	idem P080	Résultat d'analyse	S4	NON

Localisation	Ouvrage	Matériau ou produit	Description	N° Prél.	Critère de décision	Sondage / Observation	Présence d'amiante
RDC / SALLE D'EAU PIECE 010	/	Joint d'étanchéité	mastic, souple, noir(e)	idem P081	Résultat d'analyse	S4 / MASTIC D'ETANCHEITE	NON
RDC / SALLE D'EAU PIECE 010	/	Joint d'étanchéité	mastic, noir(e)	idem P082	Résultat d'analyse	S4	NON
RDC / SALLE D'EAU PIECE 010	Revêtement du mur	Colle de faïence	ciment, blanc(he)	idem P084	Résultat d'analyse	S4	NON
RDC / SALLE D'EAU PIECE 010	Revêtement de sol	Colle de carrelage	ciment, mortier, gris(e)	idem P085	Résultat d'analyse	S4 / PETIT CARREAUX	NON
RDC / SALLE D'EAU PIECE 010	Revêtement de sol	Colle de carrelage	mortier, gris(e)	idem P086	Résultat d'analyse	S4 / PETIT CARREAUX	NON
RDC / SALLE D'EAU PIECE 010	Revêtement de sol	Colle de carrelage	ciment, gris(e)	idem P087	Résultat d'analyse	S4 / CARRELAGE ROSE	NON
RDC / SALLE D'EAU PIECE 010	Revêtement de sol	Colle de carrelage	ciment, gris(e)	idem P088	Résultat d'analyse	S4 / CARRELAGE ROSE	NON
RDC / PIECE 012	Menuiserie extérieure	Joint d'étanchéité entre menuiserie et structure	mousse, gris(e)	idem P028	Résultat d'analyse	S7	NON
RDC / PIECE 012	Revêtement de sol	Colle de carrelage	mortier, ciment, gris(e)	idem P075	Résultat d'analyse	S7	NON
RDC / PIECE 012	Revêtement de sol	Colle de carrelage	mortier, ciment, gris(e)	idem P076	Résultat d'analyse	S7	NON
RDC / PIECE 012	Menuiserie extérieure	Joint	caoutchouc, noir(e)	idem P089	Résultat d'analyse	S7	NON
RDC / PIECE 012	Menuiserie extérieure	Joint	caoutchouc, noir(e)	idem P090	Résultat d'analyse	S7	NON
RDC / PIECE 012	Revêtement du mur	Colle de plinthe	grise, ciment, gris(e)	idem P091	Résultat d'analyse	S7 / PLINTHE MARRON	NON
RDC / PIECE 012	Revêtement du mur	Colle de plinthe	grise, ciment, gris(e)	idem P092	Résultat d'analyse	S7 / PLINTHE MARRON	NON
RDC / PIECE 012	Installation industrielle	Peinture	décorative, beige	idem P115	Résultat d'analyse	S7 / PEINTURE RADIATEUR	NON
RDC / SALLE D'EAU PIECE 012	Revêtement du mur	Colle de plinthe	grise, ciment, gris(e)	idem P079	Résultat d'analyse	S6	NON
RDC / SALLE D'EAU PIECE 012	Revêtement du mur	Colle de plinthe	grise, ciment, gris(e)	idem P080	Résultat d'analyse	S6	NON
RDC / SALLE D'EAU PIECE 012	/	Joint d'étanchéité	mastic, souple, noir(e)	idem P081	Résultat d'analyse	S6 / MASTIC D'ETANCHEITE	NON
RDC / SALLE D'EAU PIECE 012	/	Joint d'étanchéité	mastic, noir(e)	idem P082	Résultat d'analyse	S6	NON
RDC / SALLE D'EAU PIECE 012	Revêtement du mur	Colle de faïence	ciment, blanc(he)	idem P084	Résultat d'analyse	S6	NON
RDC / SALLE D'EAU PIECE 012	Revêtement de sol	Colle de carrelage	ciment, mortier, gris(e)	idem P085	Résultat d'analyse	S6 / PETIT CARREAUX	NON
RDC / SALLE D'EAU PIECE 012	Revêtement de sol	Colle de carrelage	mortier, gris(e)	idem P086	Résultat d'analyse	S6 / PETIT CARREAUX	NON
RDC / SALLE D'EAU PIECE 012	Revêtement de sol	Colle de carrelage	ciment, gris(e)	idem P087	Résultat d'analyse	S6 / CARRELAGE ROSE	NON
RDC / SALLE D'EAU PIECE 012	Revêtement de sol	Colle de carrelage	ciment, gris(e)	idem P088	Résultat d'analyse	S6 / CARRELAGE ROSE	NON
RDC / PIECE 014	Revêtement de sol	Colle de carrelage	mortier, ciment, gris(e)	idem P075	Résultat d'analyse	/	NON

Localisation	Ouvrage	Matériau ou produit	Description	N° Prél.	Critère de décision	Sondage / Observation	Présence d'amiante
RDC / PIECE 014	Revêtement de sol	Colle de carrelage	mortier, ciment, gris(e)	idem P076	Résultat d'analyse	/	NON
RDC / PIECE 014	Menuiserie extérieure	Joint	caoutchouc, noir(e)	idem P089	Résultat d'analyse	/	NON
RDC / PIECE 014	Menuiserie extérieure	Joint	caoutchouc, noir(e)	idem P090	Résultat d'analyse	/	NON
RDC / PIECE 014	Revêtement du mur	Colle de plinthe	grise, ciment, gris(e)	idem P091	Résultat d'analyse	PLINTHE MARRON	NON
RDC / PIECE 014	Revêtement du mur	Colle de plinthe	grise, ciment, gris(e)	idem P092	Résultat d'analyse	PLINTHE MARRON	NON
RDC / PIECE 014	Installation industrielle	Peinture	décorative, beige	idem P115	Résultat d'analyse	PEINTURE RADIATEUR	NON
RDC / SALLE D'EAU PIECE 014	Revêtement du mur	Colle de plinthe	grise, ciment, gris(e)	idem P079	Résultat d'analyse	/	NON
RDC / SALLE D'EAU PIECE 014	Revêtement du mur	Colle de plinthe	grise, ciment, gris(e)	idem P080	Résultat d'analyse	/	NON
RDC / SALLE D'EAU PIECE 014	/	Joint d'étanchéité	mastic, souple, noir(e)	idem P081	Résultat d'analyse	MASTIC D'ETANCHEITE	NON
RDC / SALLE D'EAU PIECE 014	/	Joint d'étanchéité	mastic, noir(e)	idem P082	Résultat d'analyse	/	NON
RDC / SALLE D'EAU PIECE 014	Revêtement du mur	Colle de faïence	ciment, blanc(he)	idem P084	Résultat d'analyse	/	NON
RDC / SALLE D'EAU PIECE 014	Revêtement de sol	Colle de carrelage	ciment, mortier, gris(e)	idem P085	Résultat d'analyse	PETIT CARREAUX	NON
RDC / SALLE D'EAU PIECE 014	Revêtement de sol	Colle de carrelage	mortier, gris(e)	idem P086	Résultat d'analyse	PETIT CARREAUX	NON
RDC / SALLE D'EAU PIECE 014	Revêtement de sol	Colle de carrelage	ciment, gris(e)	idem P087	Résultat d'analyse	CARRELAGE ROSE	NON
RDC / SALLE D'EAU PIECE 014	Revêtement de sol	Colle de carrelage	ciment, gris(e)	idem P088	Résultat d'analyse	CARRELAGE ROSE	NON
RDC / PIECE 016	Menuiserie extérieure	Joint d'étanchéité entre menuiserie et structure	mousse, gris(e)	idem P028	Résultat d'analyse	/	NON
RDC / PIECE 016	Revêtement de sol	Colle de carrelage	mortier, ciment, gris(e)	idem P075	Résultat d'analyse	/	NON
RDC / PIECE 016	Revêtement de sol	Colle de carrelage	mortier, ciment, gris(e)	idem P076	Résultat d'analyse	/	NON
RDC / PIECE 016	Menuiserie extérieure	Joint	caoutchouc, noir(e)	idem P089	Résultat d'analyse	/	NON
RDC / PIECE 016	Menuiserie extérieure	Joint	caoutchouc, noir(e)	idem P090	Résultat d'analyse	/	NON
RDC / PIECE 016	Revêtement du mur	Colle de plinthe	grise, ciment, gris(e)	idem P091	Résultat d'analyse	PLINTHE MARRON	NON
RDC / PIECE 016	Revêtement du mur	Colle de plinthe	grise, ciment, gris(e)	idem P092	Résultat d'analyse	PLINTHE MARRON	NON
RDC / PIECE 016	Installation industrielle	Peinture	décorative, beige	idem P115	Résultat d'analyse	PEINTURE RADIATEUR	NON
RDC / SALLE D'EAU PIECE 016	Revêtement du mur	Colle de plinthe	grise, ciment, gris(e)	idem P079	Résultat d'analyse	/	NON
RDC / SALLE D'EAU PIECE 016	Revêtement du mur	Colle de plinthe	grise, ciment, gris(e)	idem P080	Résultat d'analyse	/	NON

Localisation	Ouvrage	Matériau ou produit	Description	N° Prél.	Critère de décision	Sondage / Observation	Présence d'amiante
RDC / SALLE D'EAU PIECE 016	/	Joint d'étanchéité	mastic, souple, noir(e)	idem P081	Résultat d'analyse	MASTIC D'ETANCHEITE	NON
RDC / SALLE D'EAU PIECE 016	/	Joint d'étanchéité	mastic, noir(e)	idem P082	Résultat d'analyse	/	NON
RDC / SALLE D'EAU PIECE 016	Revêtement du mur	Colle de faïence	ciment, blanc(he)	idem P084	Résultat d'analyse	/	NON
RDC / SALLE D'EAU PIECE 016	Revêtement de sol	Colle de carrelage	ciment, mortier, gris(e)	idem P085	Résultat d'analyse	PETIT CARREAUX	NON
RDC / SALLE D'EAU PIECE 016	Revêtement de sol	Colle de carrelage	mortier, gris(e)	idem P086	Résultat d'analyse	PETIT CARREAUX	NON
RDC / SALLE D'EAU PIECE 016	Revêtement de sol	Colle de carrelage	ciment, gris(e)	idem P087	Résultat d'analyse	CARRELAGE ROSE	NON
RDC / SALLE D'EAU PIECE 016	Revêtement de sol	Colle de carrelage	ciment, gris(e)	idem P088	Résultat d'analyse	CARRELAGE ROSE	NON
RDC / PIECE 018	Menuiserie extérieure	Joint d'étanchéité entre menuiserie et structure	mousse, gris(e)	idem P028	Résultat d'analyse	/	NON
RDC / PIECE 018	Revêtement de sol	Colle de carrelage	mortier, ciment, gris(e)	idem P075	Résultat d'analyse	/	NON
RDC / PIECE 018	Revêtement de sol	Colle de carrelage	mortier, ciment, gris(e)	idem P076	Résultat d'analyse	/	NON
RDC / PIECE 018	Revêtement du mur	Colle de plinthe	grise, ciment, gris(e)	idem P091	Résultat d'analyse	PLINTHE MARRON	NON
RDC / PIECE 018	Revêtement du mur	Colle de plinthe	grise, ciment, gris(e)	idem P092	Résultat d'analyse	PLINTHE MARRON	NON
RDC / PIECE 018	Installation industrielle	Peinture	décorative, beige	idem P115	Résultat d'analyse	PEINTURE RADIATEUR	NON
RDC / CIRCULATION 019	Revêtement de sol	Colle de carrelage	mortier, ciment, gris(e)	P095	Résultat d'analyse	/	NON
RDC / CIRCULATION 019	Revêtement de sol	Colle de carrelage	mortier, ciment, gris(e)	P096	Résultat d'analyse	/	NON
RDC / CIRCULATION 019	Revêtement du mur	Colle de plinthe	ciment, grise, gris(e)	P097	Résultat d'analyse	/	NON
RDC / CIRCULATION 019	Revêtement du mur	Colle de plinthe	grise, ciment, gris(e)	P098	Résultat d'analyse	/	NON
RDC / CIRCULATION 019	Mur	Enduit	peint, plâtre, blanc(he)	P0100	Résultat d'analyse	/	NON
RDC / CIRCULATION 019	Mur	Enduit	peint, plâtre	P0101	Résultat d'analyse	/	NON
RDC / SANITAIRES 021	Menuiserie extérieure	Joint d'étanchéité entre menuiserie et structure	mousse, gris(e)	idem P028	Résultat d'analyse	/	NON
RDC / SANITAIRES 021	Menuiserie extérieure	Joint	caoutchouc, noir(e)	idem P089	Résultat d'analyse	/	NON
RDC / SANITAIRES 021	Menuiserie extérieure	Joint	caoutchouc, noir(e)	idem P090	Résultat d'analyse	/	NON
RDC / SANITAIRES 021	tuyauterie	Joint d'étanchéité	fibreux, beige	P099	Résultat d'analyse	/	NON
RDC / SANITAIRES 022	Menuiserie extérieure	Joint d'étanchéité entre menuiserie et structure	mousse, gris(e)	idem P028	Résultat d'analyse	/	NON

Localisation	Ouvrage	Matériau ou produit	Description	N° Prél.	Critère de décision	Sondage / Observation	Présence d'amiante
RDC / SANITAIRES 022	Menuiserie extérieure	Joint	caoutchouc, noir(e)	idem P089	Résultat d'analyse	/	NON
RDC / SANITAIRES 022	Menuiserie extérieure	Joint	caoutchouc, noir(e)	idem P090	Résultat d'analyse	/	NON
RDC / PIECE 023	Menuiserie extérieure	Joint d'étanchéité entre menuiserie et structure	mousse, gris(e)	idem P028	Résultat d'analyse	/	NON
RDC / PIECE 023	Plafond	Plaque	dur, fibreux, blanc(he)	P0111	Résultat d'analyse	/	NON
RDC / PIECE 023	Plafond	Isolant	laine de verre, jaune	P0112	Résultat d'analyse	/	NON
RDC / PIECE 024	Menuiserie extérieure	Joint d'étanchéité entre menuiserie et structure	mousse, gris(e)	idem P028	Résultat d'analyse	/	NON
RDC / PIECE 024	Revêtement de sol	Colle de carrelage	mortier, ciment, gris(e)	idem P075	Résultat d'analyse	S9	NON
RDC / PIECE 024	Revêtement de sol	Colle de carrelage	mortier, ciment, gris(e)	idem P076	Résultat d'analyse	S9	NON
RDC / PIECE 024	Menuiserie extérieure	Joint	caoutchouc, noir(e)	idem P089	Résultat d'analyse	S9	NON
RDC / PIECE 024	Menuiserie extérieure	Joint	caoutchouc, noir(e)	idem P090	Résultat d'analyse	S9	NON
RDC / PIECE 024	Revêtement du mur	Colle de plinthe	grise, ciment, gris(e)	idem P091	Résultat d'analyse	S9 / PLINTHE MARRON	NON
RDC / PIECE 024	Revêtement du mur	Colle de plinthe	grise, ciment, gris(e)	idem P092	Résultat d'analyse	S9 / PLINTHE MARRON	NON
RDC / PIECE 024	Installation industrielle	Peinture	décorative, beige	idem P115	Résultat d'analyse	S9 / PEINTURE RADIATEUR	NON
RDC / SALLE D'EAU PIECE 024	Revêtement du mur	Colle de plinthe	grise, ciment, gris(e)	idem P079	Résultat d'analyse	S8	NON
RDC / SALLE D'EAU PIECE 024	Revêtement du mur	Colle de plinthe	grise, ciment, gris(e)	idem P080	Résultat d'analyse	S8	NON
RDC / SALLE D'EAU PIECE 024	/	Joint d'étanchéité	mastic, souple, noir(e)	idem P081	Résultat d'analyse	S8 / MASTIC D'ETANCHEITE	NON
RDC / SALLE D'EAU PIECE 024	/	Joint d'étanchéité	mastic, noir(e)	idem P082	Résultat d'analyse	S8	NON
RDC / SALLE D'EAU PIECE 024	Revêtement du mur	Colle de faïence	ciment, blanc(he)	idem P084	Résultat d'analyse	S8	NON
RDC / SALLE D'EAU PIECE 024	Revêtement de sol	Colle de carrelage	ciment, mortier, gris(e)	idem P085	Résultat d'analyse	S8 / PETIT CARREAUX	NON
RDC / SALLE D'EAU PIECE 024	Revêtement de sol	Colle de carrelage	mortier, gris(e)	idem P086	Résultat d'analyse	S8 / PETIT CARREAUX	NON
RDC / SALLE D'EAU PIECE 024	Revêtement de sol	Colle de carrelage	ciment, gris(e)	idem P087	Résultat d'analyse	S8 / CARRELAGE ROSE	NON
RDC / SALLE D'EAU PIECE 024	Revêtement de sol	Colle de carrelage	ciment, gris(e)	idem P088	Résultat d'analyse	S8 / CARRELAGE ROSE	NON
RDC / PIECE 026	Menuiserie extérieure	Joint d'étanchéité entre menuiserie et structure	mousse, gris(e)	idem P028	Résultat d'analyse	/	NON
RDC / PIECE 026	Revêtement de sol	Colle de carrelage	mortier, ciment, gris(e)	idem P075	Résultat d'analyse	/	NON

Localisation	Ouvrage	Matériau ou produit	Description	N° Prél.	Critère de décision	Sondage / Observation	Présence d'amiante
RDC / PIECE 026	Revêtement de sol	Colle de carrelage	mortier, ciment, gris(e)	idem P076	Résultat d'analyse	/	NON
RDC / PIECE 026	Menuiserie extérieure	Joint	caoutchouc, noir(e)	idem P089	Résultat d'analyse	/	NON
RDC / PIECE 026	Menuiserie extérieure	Joint	caoutchouc, noir(e)	idem P090	Résultat d'analyse	/	NON
RDC / PIECE 026	Revêtement du mur	Colle de plinthe	grise, ciment, gris(e)	idem P091	Résultat d'analyse	PLINTHE MARRON	NON
RDC / PIECE 026	Revêtement du mur	Colle de plinthe	grise, ciment, gris(e)	idem P092	Résultat d'analyse	PLINTHE MARRON	NON
RDC / PIECE 026	Installation industrielle	Peinture	décorative, beige	idem P115	Résultat d'analyse	PEINTURE RADIATEUR	NON
RDC / SALLE D'EAU PIECE 026	Revêtement du mur	Colle de plinthe	grise, ciment, gris(e)	idem P080	Résultat d'analyse	/	NON
RDC / SALLE D'EAU PIECE 026	/	Joint d'étanchéité	mastic, souple, noir(e)	idem P081	Résultat d'analyse	MASTIC D'ETANCHEITE	NON
RDC / SALLE D'EAU PIECE 026	/	Joint d'étanchéité	mastic, noir(e)	idem P082	Résultat d'analyse	/	NON
RDC / SALLE D'EAU PIECE 026	Revêtement du mur	Colle de faïence	ciment, blanc(he)	idem P084	Résultat d'analyse	/	NON
RDC / SALLE D'EAU PIECE 026	Revêtement de sol	Colle de carrelage	ciment, mortier, gris(e)	idem P085	Résultat d'analyse	PETIT CARREAUX	NON
RDC / SALLE D'EAU PIECE 026	Revêtement de sol	Colle de carrelage	mortier, gris(e)	idem P086	Résultat d'analyse	PETIT CARREAUX	NON
RDC / SALLE D'EAU PIECE 026	Revêtement de sol	Colle de carrelage	ciment, gris(e)	idem P087	Résultat d'analyse	CARRELAGE ROSE	NON
RDC / SALLE D'EAU PIECE 026	Revêtement de sol	Colle de carrelage	ciment, gris(e)	idem P088	Résultat d'analyse	CARRELAGE ROSE	NON
RDC / PIECE 028	Menuiserie extérieure	Joint d'étanchéité entre menuiserie et structure	mousse, gris(e)	idem P028	Résultat d'analyse	/	NON
RDC / PIECE 028	Revêtement de sol	Colle de carrelage	mortier, ciment, gris(e)	P075	Résultat d'analyse	/	NON
RDC / PIECE 028	Revêtement de sol	Colle de carrelage	mortier, ciment, gris(e)	P076	Résultat d'analyse	/	NON
RDC / PIECE 028	Moquette	Colle	blanche, blanc(he), COLLE + MOQUETTE	P077	Résultat d'analyse	/	NON
RDC / PIECE 028	Moquette	Colle	blanche, jaune, blanc(he), jaune, COLLE + MOQUETTE	P078	Résultat d'analyse	/	NON
RDC / PIECE 028	Menuiserie extérieure	Joint	caoutchouc, noir(e)	idem P089	Résultat d'analyse	/	NON
RDC / PIECE 028	Menuiserie extérieure	Joint	caoutchouc, noir(e)	idem P090	Résultat d'analyse	/	NON
RDC / PIECE 029	Menuiserie extérieure	Joint d'étanchéité entre menuiserie et structure	mousse, gris(e)	idem P028	Résultat d'analyse	/	NON
RDC / PIECE 029	Revêtement de sol	Colle de carrelage	mortier, ciment, gris(e)	idem P075	Résultat d'analyse	/	NON
RDC / PIECE 029	Revêtement de sol	Colle de carrelage	mortier, ciment, gris(e)	idem P076	Résultat d'analyse	/	NON
RDC / PIECE 029	Revêtement du mur	Colle de plinthe	grise, ciment, gris(e)	P091	Résultat d'analyse	PLINTHE MARRON	NON

Localisation	Ouvrage	Matériau ou produit	Description	N° Prél.	Critère de décision	Sondage / Observation	Présence d'amiante
RDC / PIECE 029	Revêtement du mur	Colle de plinthe	grise, ciment, gris(e)	P092	Résultat d'analyse	PLINTHE MARRON	NON
RDC / SALLE D'EAU PIECE 030	Revêtement du mur	Colle de plinthe	grise, ciment, gris(e)	P079	Résultat d'analyse	/	NON
RDC / SALLE D'EAU PIECE 030	Revêtement du mur	Colle de plinthe	grise, ciment, gris(e)	P080	Résultat d'analyse	/	NON
RDC / SALLE D'EAU PIECE 030	/	Joint d'étanchéité	mastic, souple, noir(e)	P081	Résultat d'analyse	MASTIC D'ETANCHEITE	NON
RDC / SALLE D'EAU PIECE 030	/	Joint d'étanchéité	mastic, noir(e)	P082	Résultat d'analyse	/	NON
RDC / SALLE D'EAU PIECE 030	Revêtement du mur	Colle de faïence	ciment, blanc(he)	P083	Résultat d'analyse	/	OUI
RDC / SALLE D'EAU PIECE 030	Revêtement du mur	Colle de faïence	ciment, blanc(he)	P084	Résultat d'analyse	/	NON
RDC / SALLE D'EAU PIECE 030	Revêtement de sol	Colle de carrelage	ciment, mortier, gris(e)	P085	Résultat d'analyse	PETIT CARREAUX	NON
RDC / SALLE D'EAU PIECE 030	Revêtement de sol	Colle de carrelage	mortier, gris(e)	P086	Résultat d'analyse	PETIT CARREAUX	NON
RDC / SALLE D'EAU PIECE 030	Revêtement de sol	Colle de carrelage	ciment, gris(e)	P087	Résultat d'analyse	CARRELAGE ROSE	NON
RDC / SALLE D'EAU PIECE 030	Revêtement de sol	Colle de carrelage	ciment, gris(e)	P088	Résultat d'analyse	CARRELAGE ROSE	NON
RDC / SALLE D'EAU PIECE 030	Menuiserie extérieure	Joint	caoutchouc, noir(e)	P089	Résultat d'analyse	/	NON
RDC / SALLE D'EAU PIECE 030	Menuiserie extérieure	Joint	caoutchouc, noir(e)	P090	Résultat d'analyse	/	NON
RDC / SALLE D'EAU PIECE 030	Installation industrielle	Peinture	décorative, beige	idem P115	Résultat d'analyse	PEINTURE RADIATEUR	NON
RDC / PIECE 054	Menuiserie extérieure	Joint d'étanchéité entre menuiserie et structure	mousse, gris(e)	idem P028	Résultat d'analyse	/	NON
RDC / PIECE 032	Menuiserie extérieure	Joint d'étanchéité entre menuiserie et structure	mousse, gris(e)	idem P028	Résultat d'analyse	/	NON
RDC / PIECE 032	Revêtement de sol	Colle de carrelage	mortier, ciment, gris(e)	idem P075	Résultat d'analyse	/	NON
RDC / PIECE 032	Revêtement de sol	Colle de carrelage	mortier, ciment, gris(e)	idem P076	Résultat d'analyse	/	NON
RDC / PIECE 032	Menuiserie extérieure	Joint	caoutchouc, noir(e)	idem P089	Résultat d'analyse	/	NON
RDC / PIECE 032	Menuiserie extérieure	Joint	caoutchouc, noir(e)	idem P090	Résultat d'analyse	/	NON
RDC / PIECE 032	Revêtement du mur	Colle de plinthe	grise, ciment, gris(e)	idem P091	Résultat d'analyse	PLINTHE MARRON	NON
RDC / PIECE 032	Revêtement du mur	Colle de plinthe	grise, ciment, gris(e)	idem P092	Résultat d'analyse	PLINTHE MARRON	NON
RDC / PIECE 033	Menuiserie extérieure	Joint d'étanchéité entre menuiserie et structure	mousse, gris(e)	idem P028	Résultat d'analyse	/	NON
RDC / PIECE 033	Revêtement de sol	Colle de carrelage	mortier, ciment, gris(e)	idem P075	Résultat d'analyse	/	NON

Localisation	Ouvrage	Matériau ou produit	Description	N° Prél.	Critère de décision	Sondage / Observation	Présence d'amiante
RDC / PIECE 033	Revêtement de sol	Colle de carrelage	mortier, ciment, gris(e)	idem P076	Résultat d'analyse	/	NON
RDC / PIECE 033	Menuiserie extérieure	Joint	caoutchouc, noir(e)	idem P089	Résultat d'analyse	/	NON
RDC / PIECE 033	Menuiserie extérieure	Joint	caoutchouc, noir(e)	idem P090	Résultat d'analyse	/	NON
RDC / PIECE 033	Revêtement du mur	Colle de plinthe	grise, ciment, gris(e)	idem P091	Résultat d'analyse	PLINTHE MARRON	NON
RDC / PIECE 033	Revêtement du mur	Colle de plinthe	grise, ciment, gris(e)	idem P092	Résultat d'analyse	PLINTHE MARRON	NON
RDC / PIECE 034	Menuiserie extérieure	Joint d'étanchéité entre menuiserie et structure	mousse, gris(e)	idem P028	Résultat d'analyse	/	NON
RDC / PIECE 034	Revêtement de sol	Colle de carrelage	mortier, ciment, gris(e)	idem P075	Résultat d'analyse	/	NON
RDC / PIECE 034	Revêtement de sol	Colle de carrelage	mortier, ciment, gris(e)	idem P076	Résultat d'analyse	/	NON
RDC / PIECE 034	Menuiserie extérieure	Joint	caoutchouc, noir(e)	idem P089	Résultat d'analyse	/	NON
RDC / PIECE 034	Menuiserie extérieure	Joint	caoutchouc, noir(e)	idem P090	Résultat d'analyse	/	NON
RDC / PIECE 034	Revêtement du mur	Colle de plinthe	grise, ciment, gris(e)	idem P091	Résultat d'analyse	PLINTHE MARRON	NON
RDC / PIECE 034	Revêtement du mur	Colle de plinthe	grise, ciment, gris(e)	idem P092	Résultat d'analyse	PLINTHE MARRON	NON
RDC / PIECE 034	Plafond	Faux plafond	carton, fibreux, blanc(he), gris(e)	P0108	Résultat d'analyse	/	NON
RDC / SALLE D'EAU 035 036	Revêtement du mur	Colle de plinthe	grise, ciment, gris(e)	idem P079	Résultat d'analyse	/	NON
RDC / SALLE D'EAU 035 036	Revêtement du mur	Colle de plinthe	grise, ciment, gris(e)	idem P080	Résultat d'analyse	/	NON
RDC / SALLE D'EAU 035 036	/	Joint d'étanchéité	mastic, souple, noir(e)	idem P081	Résultat d'analyse	MASTIC D'ETANCHEITE	NON
RDC / SALLE D'EAU 035 036	/	Joint d'étanchéité	mastic, noir(e)	idem P082	Résultat d'analyse	/	NON
RDC / SALLE D'EAU 035 036	Revêtement du mur	Colle de faïence	ciment, blanc(he)	idem P084	Résultat d'analyse	/	NON
RDC / SALLE D'EAU 035 036	Revêtement de sol	Colle de carrelage	ciment, mortier, gris(e)	idem P085	Résultat d'analyse	PETIT CARREAUX	NON
RDC / SALLE D'EAU 035 036	Revêtement de sol	Colle de carrelage	mortier, gris(e)	idem P086	Résultat d'analyse	PETIT CARREAUX	NON
RDC / SALLE D'EAU 035 036	Revêtement de sol	Colle de carrelage	ciment, gris(e)	idem P087	Résultat d'analyse	CARRELAGE ROSE	NON
RDC / SALLE D'EAU 035 036	Revêtement de sol	Colle de carrelage	ciment, gris(e)	idem P088	Résultat d'analyse	CARRELAGE ROSE	NON
RDC / SALLE D'EAU PIECE 037	Revêtement du mur	Colle de plinthe	grise, ciment, gris(e)	idem P079	Résultat d'analyse	/	NON
RDC / SALLE D'EAU PIECE 037	Revêtement du mur	Colle de plinthe	grise, ciment, gris(e)	idem P080	Résultat d'analyse	/	NON
RDC / SALLE D'EAU PIECE 037	/	Joint d'étanchéité	mastic, souple, noir(e)	idem P081	Résultat d'analyse	MASTIC D'ETANCHEITE	NON



Localisation	Ouvrage	Matériau ou produit	Description	N° Prél.	Critère de décision	Sondage / Observation	Présence d'amiante
RDC / SALLE D'EAU PIECE 037	/	Joint d'étanchéité	mastic, noir(e)	idem P082	Résultat d'analyse	/	NON
RDC / SALLE D'EAU PIECE 037	Revêtement du mur	Colle de faïence	ciment, blanc(he)	idem P084	Résultat d'analyse	/	NON
RDC / SALLE D'EAU PIECE 037	Revêtement de sol	Colle de carrelage	ciment, mortier, gris(e)	idem P085	Résultat d'analyse	PETIT CARREAUX	NON
RDC / SALLE D'EAU PIECE 037	Revêtement de sol	Colle de carrelage	mortier, gris(e)	idem P086	Résultat d'analyse	PETIT CARREAUX	NON
RDC / SALLE D'EAU PIECE 037	Revêtement de sol	Colle de carrelage	ciment, gris(e)	idem P087	Résultat d'analyse	CARRELAGE ROSE	NON
RDC / SALLE D'EAU PIECE 037	Revêtement de sol	Colle de carrelage	ciment, gris(e)	idem P088	Résultat d'analyse	CARRELAGE ROSE	NON
RDC / PIECE 037	Menuiserie extérieure	Joint d'étanchéité entre menuiserie et structure	mousse, gris(e)	idem P028	Résultat d'analyse	/	NON
RDC / PIECE 037	Menuiserie extérieure	Joint	caoutchouc, noir(e)	idem P089	Résultat d'analyse	/	NON
RDC / PIECE 037	Menuiserie extérieure	Joint	caoutchouc, noir(e)	idem P090	Résultat d'analyse	/	NON
RDC / PIECE 037	Installation industrielle	Peinture	décorative, beige	idem P115	Résultat d'analyse	PEINTURE RADIATEUR	NON
RDC / PIECE 039	Menuiserie extérieure	Joint d'étanchéité entre menuiserie et structure	mousse, gris(e)	idem P028	Résultat d'analyse	/	NON
RDC / PIECE 039	Menuiserie extérieure	Joint	caoutchouc, noir(e)	idem P089	Résultat d'analyse	/	NON
RDC / PIECE 039	Menuiserie extérieure	Joint	caoutchouc, noir(e)	idem P090	Résultat d'analyse	/	NON
RDC / PIECE 039	Installation industrielle	Peinture	décorative, beige	idem P115	Résultat d'analyse	PEINTURE RADIATEUR	NON
RDC / ESCALIER 040	Revêtement de sol	Colle de carrelage	mortier, ciment, gris(e)	P067	Résultat d'analyse	/	NON
RDC / ESCALIER 040	Revêtement de sol	Colle de carrelage	mortier, ciment, gris(e)	P068	Résultat d'analyse	/	NON
RDC / ESCALIER 040	Revêtement du mur	Colle de plinthe	grise, ciment, gris(e)	P069	Résultat d'analyse	/	NON
RDC / ESCALIER 040	Revêtement du mur	Colle de plinthe	grise, ciment, gris(e)	P070	Résultat d'analyse	PLINTHE BEIGE	NON
RDC / ESCALIER 040	Mur	Enduit	peint, plâtre, blanc(he)	P071	Résultat d'analyse	/	NON
RDC / ESCALIER 040	Mur	Enduit	peint, plâtre, blanc(he)	P072	Résultat d'analyse	/	NON
RDC / ESCALIER 040	Revêtement du mur	Colle de plinthe	ciment, grise, blanche, blanc(he), gris(e)	P073	Résultat d'analyse	/	NON
RDC / ESCALIER 040	Revêtement du mur	Colle de plinthe	ciment, grise, blanche, blanc(he), gris(e)	P074	Résultat d'analyse	/	NON
RDC / ENTREE 041	Aérotherme, Menuiserie extérieure	Joint	caoutchouc, noir(e)	idem P0102	Résultat d'analyse	S1	NON
RDC / ENTREE 041	Menuiserie extérieure	Joint	caoutchouc, noir(e)	idem P0103	Résultat d'analyse	S1	NON

Localisation	Ouvrage	Matériau ou produit	Description	N° Prél.	Critère de décision	Sondage / Observation	Présence d'amiante
RDC / ENTREE 041	Mur	Enduit	peint, plâtre, blanc(he)	idem P0104	Résultat d'analyse	S1	NON
RDC / ENTREE 041	Mur	Enduit	peint, plâtre, blanc(he)	idem P0105	Résultat d'analyse	S1	NON
RDC / ENTREE 041	Vitrage	Mastic	compact, beige	idem P0106	Résultat d'analyse	S1	NON
RDC / ENTREE 041	Vitrage	Mastic	compact, beige	idem P0107	Résultat d'analyse	S1	NON
RDC / PIECE 043	Menuiserie extérieure	Joint d'étanchéité entre menuiserie et structure	mousse, gris(e)	idem P028	Résultat d'analyse	/	NON
RDC / PIECE 043	Menuiserie extérieure	Joint	caoutchouc, noir(e)	idem P089	Résultat d'analyse	/	NON
RDC / PIECE 043	Menuiserie extérieure	Joint	caoutchouc, noir(e)	idem P090	Résultat d'analyse	/	NON
RDC / PIECE 043	Moquette	Colle	noire, noir(e)	P093	Résultat d'analyse	/	NON
RDC / PIECE 043	Moquette	Colle	noire, noir(e)	P094	Résultat d'analyse	/	NON
RDC / PIECE 043	Installation industrielle	Peinture	décorative, beige	idem P115	Résultat d'analyse	PEINTURE RADIATEUR	NON
RDC / PIECE 043	Plafond	Faux plafond	fibreux, jaune	P0116	Résultat d'analyse	/	NON
RDC / PIECE 044	Menuiserie extérieure	Joint d'étanchéité entre menuiserie et structure	mousse, gris(e)	idem P028	Résultat d'analyse	/	NON
RDC / PIECE 044	Menuiserie extérieure	Joint	caoutchouc, noir(e)	idem P089	Résultat d'analyse	/	NON
RDC / PIECE 044	Menuiserie extérieure	Joint	caoutchouc, noir(e)	idem P090	Résultat d'analyse	/	NON
RDC / PIECE 044	Moquette	Colle	noire, noir(e)	idem P093	Résultat d'analyse	/	NON
RDC / PIECE 044	Moquette	Colle	noire, noir(e)	idem P094	Résultat d'analyse	/	NON
RDC / PIECE 044	Installation industrielle	Peinture	décorative, beige	idem P115	Résultat d'analyse	PEINTURE RADIATEUR	NON
RDC / PIECE 046	Menuiserie extérieure	Joint d'étanchéité entre menuiserie et structure	mousse, gris(e)	idem P028	Résultat d'analyse	/	NON
RDC / PIECE 046	Menuiserie extérieure	Joint	caoutchouc, noir(e)	idem P089	Résultat d'analyse	/	NON
RDC / PIECE 046	Menuiserie extérieure	Joint	caoutchouc, noir(e)	idem P090	Résultat d'analyse	/	NON
RDC / PIECE 046	Moquette	Colle	noire, noir(e)	idem P093	Résultat d'analyse	/	NON
RDC / PIECE 046	Moquette	Colle	noire, noir(e)	idem P094	Résultat d'analyse	/	NON
RDC / PIECE 046	Installation industrielle	Peinture	décorative, beige	idem P115	Résultat d'analyse	PEINTURE RADIATEUR	NON
RDC / PIECE 047	Menuiserie extérieure	Joint d'étanchéité entre menuiserie et structure	mousse, gris(e)	idem P028	Résultat d'analyse	/	NON

Localisation	Ouvrage	Matériau ou produit	Description	N° Prél.	Critère de décision	Sondage / Observation	Présence d'amiante
RDC / PIECE 047	Menuiserie extérieure	Joint	caoutchouc, noir(e)	idem P089	Résultat d'analyse	/	NON
RDC / PIECE 047	Menuiserie extérieure	Joint	caoutchouc, noir(e)	idem P090	Résultat d'analyse	/	NON
RDC / PIECE 047	Installation industrielle	Peinture	décorative, beige	idem P115	Résultat d'analyse	PEINTURE RADIATEUR	NON
RDC / PIECE 048	Menuiserie extérieure	Joint d'étanchéité entre menuiserie et structure	mousse, gris(e)	idem P028	Résultat d'analyse	/	NON
RDC / PIECE 048	Menuiserie extérieure	Joint	caoutchouc, noir(e)	idem P089	Résultat d'analyse	/	NON
RDC / PIECE 048	Menuiserie extérieure	Joint	caoutchouc, noir(e)	idem P090	Résultat d'analyse	/	NON
RDC / PIECE 048	Installation industrielle	Peinture	décorative, beige	idem P115	Résultat d'analyse	PEINTURE RADIATEUR	NON
RDC / PIECE 050	Menuiserie extérieure	Joint d'étanchéité entre menuiserie et structure	mousse, gris(e)	idem P028	Résultat d'analyse	/	NON
RDC / PIECE 050	Menuiserie extérieure	Joint	caoutchouc, noir(e)	idem P089	Résultat d'analyse	/	NON
RDC / PIECE 050	Menuiserie extérieure	Joint	caoutchouc, noir(e)	idem P090	Résultat d'analyse	/	NON
RDC / PIECE 050	Installation industrielle	Peinture	décorative, beige	idem P115	Résultat d'analyse	PEINTURE RADIATEUR	NON
R+1	tuyauterie	Joint équipement	fibreux, mastic, beige	idem P032	Résultat d'analyse	/	NON
R+1	Plafond	Enduit	compact, peint, plâtre, blanc(he)	idem P033	Résultat d'analyse	/	NON
R+1	Plafond	Enduit	peint, plâtre, blanc(he)	idem P034	Résultat d'analyse	/	NON
R+1	Plafond	Faux plafond	laine de verre, blanc(he), jaune	idem P035	Résultat d'analyse	/	NON
R+1 / PIECE 102	Menuiserie extérieure	Joint	caoutchouc, noir(e)	idem P001	Résultat d'analyse	/	NON
R+1 / PIECE 102	Menuiserie extérieure	Joint	caoutchouc, noir(e)	idem P002	Résultat d'analyse	/	NON
R+1 / PIECE 102	Menuiserie extérieure	Joint d'étanchéité entre menuiserie et structure	mousse, gris(e)	idem P003	Résultat d'analyse	/	NON
R+1 / PIECE 102	Revêtement du mur	Colle de plinthe	grise, ciment, gris(e)	idem P012	Résultat d'analyse	PLINTHE FAIANCE MARRON	NON
R+1 / PIECE 102	Revêtement du mur	Colle de plinthe	grise, ciment, gris(e)	idem P013	Résultat d'analyse	PLINTHE FAIANCE MARRON	NON
R+1 / PIECE 102	Revêtement de sol	Colle de carrelage	mortier, ciment, gris(e)	idem P014	Résultat d'analyse	CARRELAGE CHAMBRE	NON
R+1 / PIECE 102	Revêtement de sol	Colle de carrelage	ciment, mortier, gris(e)	idem P015	Résultat d'analyse	/	NON
R+1 / PIECE 102	Mur	Enduit	peint, plâtre, beige	idem P016	Résultat d'analyse	/	NON
R+1 / PIECE 102	Mur	Enduit	peint, plâtre, beige	idem P017	Résultat d'analyse	/	NON

Localisation	Ouvrage	Matériau ou produit	Description	N° Prél.	Critère de décision	Sondage / Observation	Présence d'amiante
R+1 / PIECE 102	Plafond	Enduit	plâtre, peint, blanc(he)	idem P018	Résultat d'analyse	/	NON
R+1 / PIECE 102	Menuiserie extérieure	Joint d'étanchéité entre menuiserie et structure	mousse, gris(e)	idem P028	Résultat d'analyse	/	NON
R+1 / PIECE 102	Mur	Enduit	peint, plâtre, blanc(he)	P063	Résultat d'analyse	/	NON
R+1 / PIECE 102	Mur	Enduit	peint, plâtre, blanc(he)	P064	Résultat d'analyse	/	NON
R+1 / PIECE 102	Plafond	Enduit	plâtre, peint, blanc(he)	idem P113	Résultat d'analyse	/	NON
R+1 / PIECE 102	Plafond	Faux plafond	laine de roche, fibreux, jaune	idem P114	Résultat d'analyse	/	NON
R+1 / PIECE 102	Installation industrielle	Peinture	décorative, beige	idem P115	Résultat d'analyse	PEINTURE RADIATEUR	NON
R+1 / SALLE D'EAU PIECE 102	/	Colle de faïence	noir(e)	idem P004	Résultat d'analyse	/	NON
R+1 / SALLE D'EAU PIECE 102	Revêtement du mur	Colle de faïence	ciment, gris(e)	idem P005	Résultat d'analyse	/	NON
R+1 / SALLE D'EAU PIECE 102	Revêtement de sol	Colle de carrelage	ciment, gris(e)	idem P006	Résultat d'analyse	PETIT CARREAU	NON
R+1 / SALLE D'EAU PIECE 102	Revêtement de sol	Colle de carrelage	ciment, gris(e)	idem P007	Résultat d'analyse	/	NON
R+1 / SALLE D'EAU PIECE 102	Revêtement de sol	Colle de carrelage	ciment, gris(e)	idem P008	Résultat d'analyse	CARRELAGE ROSE	NON
R+1 / SALLE D'EAU PIECE 102	Revêtement de sol	Colle de carrelage	ciment, gris(e)	idem P009	Résultat d'analyse	CARRELAGE ROSE	NON
R+1 / SALLE D'EAU PIECE 102	Revêtement du mur	Colle de plinthe	grise, gris(e)	idem P010	Résultat d'analyse	/	NON
R+1 / SALLE D'EAU PIECE 102	Revêtement du mur	Colle de plinthe	grise, gris(e)	idem P011	Résultat d'analyse	/	NON
R+1 / PIECE 104	Menuiserie extérieure	Joint	caoutchouc, noir(e)	idem P001	Résultat d'analyse	/	NON
R+1 / PIECE 104	Menuiserie extérieure	Joint	caoutchouc, noir(e)	idem P002	Résultat d'analyse	/	NON
R+1 / PIECE 104	Menuiserie extérieure	Joint d'étanchéité entre menuiserie et structure	mousse, gris(e)	idem P003	Résultat d'analyse	/	NON
R+1 / PIECE 104	Revêtement du mur	Colle de plinthe	grise, ciment, gris(e)	idem P012	Résultat d'analyse	PLINTHE FAIANCE MARRON	NON
R+1 / PIECE 104	Revêtement du mur	Colle de plinthe	grise, ciment, gris(e)	idem P013	Résultat d'analyse	PLINTHE FAIANCE MARRON	NON
R+1 / PIECE 104	Revêtement de sol	Colle de carrelage	mortier, ciment, gris(e)	idem P014	Résultat d'analyse	CARRELAGE CHAMBRE	NON
R+1 / PIECE 104	Revêtement de sol	Colle de carrelage	ciment, mortier, gris(e)	idem P015	Résultat d'analyse	/	NON
R+1 / PIECE 104	Mur	Enduit	peint, plâtre, beige	idem P016	Résultat d'analyse	/	NON
R+1 / PIECE 104	Mur	Enduit	peint, plâtre, beige	idem P017	Résultat d'analyse	/	NON
R+1 / PIECE 104	Plafond	Enduit	plâtre, peint, blanc(he)	idem P018	Résultat d'analyse	/	NON

Localisation	Ouvrage	Matériau ou produit	Description	N° Prél.	Critère de décision	Sondage / Observation	Présence d'amiante
R+1 / PIECE 104	Menuiserie extérieure	Joint d'étanchéité entre menuiserie et structure	mousse, gris(e)	idem P028	Résultat d'analyse	/	NON
R+1 / PIECE 104	Plafond	Enduit	plâtre, peint, blanc(he)	idem P113	Résultat d'analyse	/	NON
R+1 / PIECE 104	Plafond	Faux plafond	laine de roche, fibreux, jaune	idem P114	Résultat d'analyse	/	NON
R+1 / PIECE 104	Installation industrielle	Peinture	décorative, beige	idem P115	Résultat d'analyse	PEINTURE RADIATEUR	NON
R+1 / SALLE D'EAU PIECE 104	/	Colle de faïence	noir(e)	idem P004	Résultat d'analyse	/	NON
R+1 / SALLE D'EAU PIECE 104	Revêtement du mur	Colle de faïence	ciment, gris(e)	idem P005	Résultat d'analyse	/	NON
R+1 / SALLE D'EAU PIECE 104	Revêtement de sol	Colle de carrelage	ciment, gris(e)	idem P006	Résultat d'analyse	PETIT CARREAU	NON
R+1 / SALLE D'EAU PIECE 104	Revêtement de sol	Colle de carrelage	ciment, gris(e)	idem P007	Résultat d'analyse	/	NON
R+1 / SALLE D'EAU PIECE 104	Revêtement de sol	Colle de carrelage	ciment, gris(e)	idem P008	Résultat d'analyse	CARRELAGE ROSE	NON
R+1 / SALLE D'EAU PIECE 104	Revêtement de sol	Colle de carrelage	ciment, gris(e)	idem P009	Résultat d'analyse	CARRELAGE ROSE	NON
R+1 / SALLE D'EAU PIECE 104	Revêtement du mur	Colle de plinthe	grise, gris(e)	idem P010	Résultat d'analyse	/	NON
R+1 / SALLE D'EAU PIECE 104	Revêtement du mur	Colle de plinthe	grise, gris(e)	idem P011	Résultat d'analyse	/	NON
R+1 / PIECE 106	Menuiserie extérieure	Joint	caoutchouc, noir(e)	idem P001	Résultat d'analyse	/	NON
R+1 / PIECE 106	Menuiserie extérieure	Joint	caoutchouc, noir(e)	idem P002	Résultat d'analyse	/	NON
R+1 / PIECE 106	Menuiserie extérieure	Joint d'étanchéité entre menuiserie et structure	mousse, gris(e)	idem P003	Résultat d'analyse	/	NON
R+1 / PIECE 106	Revêtement du mur	Colle de plinthe	grise, ciment, gris(e)	idem P012	Résultat d'analyse	PLINTHE FAIANCE MARRON	NON
R+1 / PIECE 106	Revêtement du mur	Colle de plinthe	grise, ciment, gris(e)	idem P013	Résultat d'analyse	PLINTHE FAIANCE MARRON	NON
R+1 / PIECE 106	Revêtement de sol	Colle de carrelage	mortier, ciment, gris(e)	idem P014	Résultat d'analyse	CARRELAGE CHAMBRE	NON
R+1 / PIECE 106	Revêtement de sol	Colle de carrelage	ciment, mortier, gris(e)	idem P015	Résultat d'analyse	/	NON
R+1 / PIECE 106	Mur	Enduit	peint, plâtre, beige	idem P016	Résultat d'analyse	/	NON
R+1 / PIECE 106	Mur	Enduit	peint, plâtre, beige	idem P017	Résultat d'analyse	/	NON
R+1 / PIECE 106	Plafond	Enduit	plâtre, peint, blanc(he)	idem P018	Résultat d'analyse	/	NON
R+1 / PIECE 106	Menuiserie extérieure	Joint d'étanchéité entre menuiserie et structure	mousse, gris(e)	idem P028	Résultat d'analyse	/	NON
R+1 / PIECE 106	Revêtement du mur	Peinture	décorative, blanc(he), PAPIER PEINT	P061	Résultat d'analyse	/	NON

Localisation	Ouvrage	Matériau ou produit	Description	N° Prél.	Critère de décision	Sondage / Observation	Présence d'amiante
R+1 / PIECE 106	Revêtement du mur	Peinture	décorative, blanc(he), PAPIER PEINT	P062	Résultat d'analyse	/	NON
R+1 / PIECE 106	Menuiserie extérieure	Joint	caoutchouc, noir(e)	idem P089	Résultat d'analyse	/	NON
R+1 / PIECE 106	Menuiserie extérieure	Joint	caoutchouc, noir(e)	idem P090	Résultat d'analyse	/	NON
R+1 / PIECE 106	Plafond	Enduit	plâtre, peint, blanc(he)	idem P113	Résultat d'analyse	/	NON
R+1 / PIECE 106	Plafond	Faux plafond	laine de roche, fibreux, jaune	idem P114	Résultat d'analyse	/	NON
R+1 / PIECE 106	Installation industrielle	Peinture	décorative, beige	idem P115	Résultat d'analyse	PEINTURE RADIATEUR	NON
R+1 / SALLE D'EAU PIECE 106	/	Colle de faïence	noir(e)	idem P004	Résultat d'analyse	/	NON
R+1 / SALLE D'EAU PIECE 106	Revêtement du mur	Colle de faïence	ciment, gris(e)	idem P005	Résultat d'analyse	/	NON
R+1 / SALLE D'EAU PIECE 106	Revêtement de sol	Colle de carrelage	ciment, gris(e)	idem P006	Résultat d'analyse	PETIT CARREAU	NON
R+1 / SALLE D'EAU PIECE 106	Revêtement de sol	Colle de carrelage	ciment, gris(e)	idem P007	Résultat d'analyse	/	NON
R+1 / SALLE D'EAU PIECE 106	Revêtement de sol	Colle de carrelage	ciment, gris(e)	idem P008	Résultat d'analyse	CARRELAGE ROSE	NON
R+1 / SALLE D'EAU PIECE 106	Revêtement de sol	Colle de carrelage	ciment, gris(e)	idem P009	Résultat d'analyse	CARRELAGE ROSE	NON
R+1 / SALLE D'EAU PIECE 106	Revêtement du mur	Colle de plinthe	grise, gris(e)	idem P010	Résultat d'analyse	/	NON
R+1 / SALLE D'EAU PIECE 106	Revêtement du mur	Colle de plinthe	grise, gris(e)	idem P011	Résultat d'analyse	/	NON
R+1 / PIECE 108	Menuiserie extérieure	Joint	caoutchouc, noir(e)	P001	Résultat d'analyse	/	NON
R+1 / PIECE 108	Menuiserie extérieure	Joint	caoutchouc, noir(e)	P002	Résultat d'analyse	/	NON
R+1 / PIECE 108	Menuiserie extérieure	Joint d'étanchéité entre menuiserie et structure	mousse, gris(e)	P003	Résultat d'analyse	/	NON
R+1 / PIECE 108	Revêtement du mur	Colle de plinthe	grise, ciment, gris(e)	P012	Résultat d'analyse	PLINTHE FAIANCE MARRON	NON
R+1 / PIECE 108	Revêtement du mur	Colle de plinthe	grise, ciment, gris(e)	P013	Résultat d'analyse	PLINTHE FAIANCE MARRON	NON
R+1 / PIECE 108	Revêtement de sol	Colle de carrelage	mortier, ciment, gris(e)	P014	Résultat d'analyse	CARRELAGE CHAMBRE	NON
R+1 / PIECE 108	Revêtement de sol	Colle de carrelage	ciment, mortier, gris(e)	P015	Résultat d'analyse	/	NON
R+1 / PIECE 108	Mur	Enduit	peint, plâtre, beige	P016	Résultat d'analyse	/	NON
R+1 / PIECE 108	Mur	Enduit	peint, plâtre, beige	P017	Résultat d'analyse	/	NON
R+1 / PIECE 108	Plafond	Enduit	plâtre, peint, blanc(he)	P018	Résultat d'analyse	/	NON
R+1 / PIECE 108	Menuiserie extérieure	Joint d'étanchéité entre menuiserie et structure	mousse, gris(e)	idem P028	Résultat d'analyse	/	NON

Localisation	Ouvrage	Matériau ou produit	Description	N° Prél.	Critère de décision	Sondage / Observation	Présence d'amiante
R+1 / PIECE 108	Plafond	Enduit	plâtre, peint, blanc(he)	P113	Résultat d'analyse	/	NON
R+1 / PIECE 108	Plafond	Faux plafond	laine de roche, fibreux, jaune	P114	Résultat d'analyse	/	NON
R+1 / PIECE 108	Installation industrielle	Peinture	décorative, beige	P115	Résultat d'analyse	PEINTURE RADIATEUR	NON
R+1 / SALLE 'DEAU PIECE 108	Revêtement du mur	Colle de faïence	ciment, noir(e), gris(e)	P004	Résultat d'analyse	/	NON
R+1 / SALLE 'DEAU PIECE 108	Revêtement du mur	Colle de faïence	ciment, gris(e)	P005	Résultat d'analyse	/	NON
R+1 / SALLE 'DEAU PIECE 108	Revêtement de sol	Colle de carrelage	ciment, gris(e)	P006	Résultat d'analyse	PETIT CARREAU	NON
R+1 / SALLE 'DEAU PIECE 108	Revêtement de sol	Colle de carrelage	ciment, gris(e)	P007	Résultat d'analyse	/	NON
R+1 / SALLE 'DEAU PIECE 108	Revêtement de sol	Colle de carrelage	ciment, gris(e)	P008	Résultat d'analyse	CARRELAGE ROSE	NON
R+1 / SALLE 'DEAU PIECE 108	Revêtement de sol	Colle de carrelage	ciment, gris(e)	P009	Résultat d'analyse	CARRELAGE ROSE	NON
R+1 / SALLE 'DEAU PIECE 108	Revêtement du mur	Colle de plinthe	grise, gris(e)	P010	Résultat d'analyse	/	NON
R+1 / SALLE 'DEAU PIECE 108	Revêtement du mur	Colle de plinthe	grise, gris(e)	P011	Résultat d'analyse	/	NON
R+1 / PIECE 110	Menuiserie extérieure	Joint	caoutchouc, noir(e)	idem P001	Résultat d'analyse	/	NON
R+1 / PIECE 110	Menuiserie extérieure	Joint	caoutchouc, noir(e)	idem P002	Résultat d'analyse	/	NON
R+1 / PIECE 110	Menuiserie extérieure	Joint d'étanchéité entre menuiserie et structure	mousse, gris(e)	idem P003	Résultat d'analyse	/	NON
R+1 / PIECE 110	Revêtement du mur	Colle de plinthe	grise, ciment, gris(e)	idem P012	Résultat d'analyse	PLINTHE FAIANCE MARRON	NON
R+1 / PIECE 110	Revêtement du mur	Colle de plinthe	grise, ciment, gris(e)	idem P013	Résultat d'analyse	PLINTHE FAIANCE MARRON	NON
R+1 / PIECE 110	Revêtement de sol	Colle de carrelage	mortier, ciment, gris(e)	idem P014	Résultat d'analyse	CARRELAGE CHAMBRE	NON
R+1 / PIECE 110	Revêtement de sol	Colle de carrelage	ciment, mortier, gris(e)	idem P015	Résultat d'analyse	/	NON
R+1 / PIECE 110	Mur	Enduit	peint, plâtre, beige	idem P016	Résultat d'analyse	/	NON
R+1 / PIECE 110	Mur	Enduit	peint, plâtre, beige	idem P017	Résultat d'analyse	/	NON
R+1 / PIECE 110	Plafond	Enduit	plâtre, peint, blanc(he)	idem P018	Résultat d'analyse	/	NON
R+1 / PIECE 110	Menuiserie extérieure	Joint d'étanchéité entre menuiserie et structure	mousse, gris(e)	idem P028	Résultat d'analyse	/	NON
R+1 / PIECE 110	Plafond	Enduit	plâtre, peint, blanc(he)	idem P113	Résultat d'analyse	/	NON
R+1 / PIECE 110	Plafond	Faux plafond	laine de roche, fibreux, jaune	idem P114	Résultat d'analyse	/	NON
R+1 / PIECE 110	Installation industrielle	Peinture	décorative, beige	idem P115	Résultat d'analyse	PEINTURE RADIATEUR	NON

Localisation	Ouvrage	Matériau ou produit	Description	N° Prél.	Critère de décision	Sondage / Observation	Présence d'amiante
R+1 / SALLE D'EAU PIECE 110	/	Colle de faïence	noir(e)	idem P004	Résultat d'analyse	/	NON
R+1 / SALLE D'EAU PIECE 110	Revêtement du mur	Colle de faïence	ciment, gris(e)	idem P005	Résultat d'analyse	/	NON
R+1 / SALLE D'EAU PIECE 110	Revêtement de sol	Colle de carrelage	ciment, gris(e)	idem P006	Résultat d'analyse	PETIT CARREAU	NON
R+1 / SALLE D'EAU PIECE 110	Revêtement de sol	Colle de carrelage	ciment, gris(e)	idem P007	Résultat d'analyse	/	NON
R+1 / SALLE D'EAU PIECE 110	Revêtement de sol	Colle de carrelage	ciment, gris(e)	idem P008	Résultat d'analyse	CARRELAGE ROSE	NON
R+1 / SALLE D'EAU PIECE 110	Revêtement de sol	Colle de carrelage	ciment, gris(e)	idem P009	Résultat d'analyse	CARRELAGE ROSE	NON
R+1 / SALLE D'EAU PIECE 110	Revêtement du mur	Colle de plinthe	grise, gris(e)	idem P010	Résultat d'analyse	/	NON
R+1 / SALLE D'EAU PIECE 110	Revêtement du mur	Colle de plinthe	grise, gris(e)	idem P011	Résultat d'analyse	/	NON
R+1 / PIECE 112	Menuiserie extérieure	Joint	caoutchouc, noir(e)	idem P001	Résultat d'analyse	/	NON
R+1 / PIECE 112	Menuiserie extérieure	Joint	caoutchouc, noir(e)	idem P002	Résultat d'analyse	/	NON
R+1 / PIECE 112	Menuiserie extérieure	Joint d'étanchéité entre menuiserie et structure	mousse, gris(e)	idem P003	Résultat d'analyse	/	NON
R+1 / PIECE 112	Revêtement du mur	Colle de plinthe	grise, ciment, gris(e)	idem P012	Résultat d'analyse	PLINTHE FAIANCE MARRON	NON
R+1 / PIECE 112	Revêtement du mur	Colle de plinthe	grise, ciment, gris(e)	idem P013	Résultat d'analyse	PLINTHE FAIANCE MARRON	NON
R+1 / PIECE 112	Revêtement de sol	Colle de carrelage	mortier, ciment, gris(e)	idem P014	Résultat d'analyse	CARRELAGE CHAMBRE	NON
R+1 / PIECE 112	Revêtement de sol	Colle de carrelage	ciment, mortier, gris(e)	idem P015	Résultat d'analyse	/	NON
R+1 / PIECE 112	Mur	Enduit	peint, plâtre, beige	idem P016	Résultat d'analyse	/	NON
R+1 / PIECE 112	Mur	Enduit	peint, plâtre, beige	idem P017	Résultat d'analyse	/	NON
R+1 / PIECE 112	Plafond	Enduit	plâtre, peint, blanc(he)	idem P018	Résultat d'analyse	/	NON
R+1 / PIECE 112	Mur	Enduit	plâtre, peint, beige, ENDUIT + PAPIER PEINT	P019	Résultat d'analyse	PAPIER PEINT	NON
R+1 / PIECE 112	Mur	Enduit	plâtre, peint, beige, ENDUIT + PAPIER PEINT	P020	Résultat d'analyse	/	NON
R+1 / PIECE 112	Menuiserie extérieure	Joint d'étanchéité entre menuiserie et structure	mousse, gris(e)	idem P028	Résultat d'analyse	/	NON
R+1 / PIECE 112	Plafond	Enduit	plâtre, peint, blanc(he)	idem P113	Résultat d'analyse	/	NON
R+1 / PIECE 112	Plafond	Faux plafond	laine de roche, fibreux, jaune	idem P114	Résultat d'analyse	/	NON
R+1 / PIECE 112	Installation industrielle	Peinture	décorative, beige	idem P115	Résultat d'analyse	PEINTURE RADIATEUR	NON
R+1 / SALLE D'EAU PIECE 112	/	Colle de faïence	noir(e)	idem P004	Résultat d'analyse	/	NON



Localisation	Ouvrage	Matériau ou produit	Description	N° Prél.	Critère de décision	Sondage / Observation	Présence d'amiante
R+1 / SALLE D'EAU PIECE 112	Revêtement du mur	Colle de faïence	ciment, gris(e)	idem P005	Résultat d'analyse	/	NON
R+1 / SALLE D'EAU PIECE 112	Revêtement de sol	Colle de carrelage	ciment, gris(e)	idem P006	Résultat d'analyse	PETIT CARREAU	NON
R+1 / SALLE D'EAU PIECE 112	Revêtement de sol	Colle de carrelage	ciment, gris(e)	idem P007	Résultat d'analyse	/	NON
R+1 / SALLE D'EAU PIECE 112	Revêtement de sol	Colle de carrelage	ciment, gris(e)	idem P008	Résultat d'analyse	CARRELAGE ROSE	NON
R+1 / SALLE D'EAU PIECE 112	Revêtement de sol	Colle de carrelage	ciment, gris(e)	idem P009	Résultat d'analyse	CARRELAGE ROSE	NON
R+1 / SALLE D'EAU PIECE 112	Revêtement du mur	Colle de plinthe	grise, gris(e)	idem P010	Résultat d'analyse	/	NON
R+1 / SALLE D'EAU PIECE 112	Revêtement du mur	Colle de plinthe	grise, gris(e)	idem P011	Résultat d'analyse	/	NON
R+1 / PEICE 114	Menuiserie extérieure	Joint	caoutchouc, noir(e)	idem P001	Résultat d'analyse	/	NON
R+1 / PEICE 114	Menuiserie extérieure	Joint	caoutchouc, noir(e)	idem P002	Résultat d'analyse	/	NON
R+1 / PEICE 114	Menuiserie extérieure	Joint d'étanchéité entre menuiserie et structure	mousse, gris(e)	idem P003	Résultat d'analyse	/	NON
R+1 / PEICE 114	Revêtement du mur	Colle de plinthe	grise, ciment, gris(e)	idem P012	Résultat d'analyse	PLINTHE FAIANCE MARRON	NON
R+1 / PEICE 114	Revêtement du mur	Colle de plinthe	grise, ciment, gris(e)	idem P013	Résultat d'analyse	PLINTHE FAIANCE MARRON	NON
R+1 / PEICE 114	Revêtement de sol	Colle de carrelage	mortier, ciment, gris(e)	idem P014	Résultat d'analyse	CARRELAGE CHAMBRE	NON
R+1 / PEICE 114	Revêtement de sol	Colle de carrelage	ciment, mortier, gris(e)	idem P015	Résultat d'analyse	/	NON
R+1 / PEICE 114	Mur	Enduit	peint, plâtre, beige	idem P016	Résultat d'analyse	/	NON
R+1 / PEICE 114	Mur	Enduit	peint, plâtre, beige	idem P017	Résultat d'analyse	/	NON
R+1 / PEICE 114	Plafond	Enduit	plâtre, peint, blanc(he)	idem P018	Résultat d'analyse	/	NON
R+1 / PEICE 114	Menuiserie extérieure	Joint d'étanchéité entre menuiserie et structure	mousse, gris(e)	idem P028	Résultat d'analyse	/	NON
R+1 / PEICE 114	Revêtement de sol	Colle de carrelage	mortier, gris(e)	P057	Résultat d'analyse	/	NON
R+1 / PEICE 114	Revêtement de sol	Colle de carrelage	mortier, gris(e)	P058	Résultat d'analyse	/	NON
R+1 / PEICE 114	Revêtement du mur	Colle de plinthe	grise, ciment, gris(e)	P059	Résultat d'analyse	/	NON
R+1 / PEICE 114	/	Colle de plinthe	/	P060	Résultat d'analyse	/	NON
R+1 / PEICE 114	Plafond	Enduit	plâtre, peint, blanc(he)	idem P113	Résultat d'analyse	/	NON
R+1 / PEICE 114	Plafond	Faux plafond	laine de roche, fibreux, jaune	idem P114	Résultat d'analyse	/	NON
R+1 / PEICE 114	Installation industrielle	Peinture	décorative, beige	idem P115	Résultat d'analyse	PEINTURE RADIATEUR	NON

Localisation	Ouvrage	Matériau ou produit	Description	N° Prél.	Critère de décision	Sondage / Observation	Présence d'amiante
R+1 / SALLE D'EAU PIECE 114	/	Colle de faïence	noir(e)	idem P004	Résultat d'analyse	/	NON
R+1 / SALLE D'EAU PIECE 114	Revêtement du mur	Colle de faïence	ciment, gris(e)	idem P005	Résultat d'analyse	/	NON
R+1 / SALLE D'EAU PIECE 114	Revêtement de sol	Colle de carrelage	ciment, gris(e)	idem P006	Résultat d'analyse	PETIT CARREAU	NON
R+1 / SALLE D'EAU PIECE 114	Revêtement de sol	Colle de carrelage	ciment, gris(e)	idem P007	Résultat d'analyse	/	NON
R+1 / SALLE D'EAU PIECE 114	Revêtement de sol	Colle de carrelage	ciment, gris(e)	idem P008	Résultat d'analyse	CARRELAGE ROSE	NON
R+1 / SALLE D'EAU PIECE 114	Revêtement de sol	Colle de carrelage	ciment, gris(e)	idem P009	Résultat d'analyse	CARRELAGE ROSE	NON
R+1 / SALLE D'EAU PIECE 114	Revêtement du mur	Colle de plinthe	grise, gris(e)	idem P010	Résultat d'analyse	/	NON
R+1 / SALLE D'EAU PIECE 114	Revêtement du mur	Colle de plinthe	grise, gris(e)	idem P011	Résultat d'analyse	/	NON
R+1 / SANIATAIRES 116	/	Colle de faïence	noir(e)	idem P004	Résultat d'analyse	/	NON
R+1 / SANIATAIRES 116	Revêtement du mur	Colle de faïence	ciment, gris(e)	idem P005	Résultat d'analyse	/	NON
R+1 / SANIATAIRES 116	Revêtement de sol	Colle de carrelage	ciment, gris(e)	idem P006	Résultat d'analyse	PETIT CARREAU	NON
R+1 / SANIATAIRES 116	Revêtement de sol	Colle de carrelage	ciment, gris(e)	idem P007	Résultat d'analyse	/	NON
R+1 / SANIATAIRES 116	Revêtement de sol	Colle de carrelage	ciment, gris(e)	idem P008	Résultat d'analyse	CARRELAGE ROSE	NON
R+1 / SANIATAIRES 116	Revêtement de sol	Colle de carrelage	ciment, gris(e)	idem P009	Résultat d'analyse	CARRELAGE ROSE	NON
R+1 / SANIATAIRES 116	Revêtement du mur	Colle de plinthe	grise, gris(e)	idem P010	Résultat d'analyse	/	NON
R+1 / SANIATAIRES 116	Revêtement du mur	Colle de plinthe	grise, gris(e)	idem P011	Résultat d'analyse	/	NON
R+1 / SANIATAIRES 116	Menuiserie extérieure	Joint d'étanchéité entre menuiserie et structure	mousse, gris(e)	idem P028	Résultat d'analyse	/	NON
R+1 / SANIATAIRES 116	tuyauterie	Joint équipement	fibreux, mastic, beige	P032	Résultat d'analyse	/	NON
R+1 / SANIATAIRES 116	Plafond	Enduit	compact, peint, plâtre, blanc(he)	P033	Résultat d'analyse	/	NON
R+1 / SANIATAIRES 116	Plafond	Enduit	peint, plâtre, blanc(he)	P034	Résultat d'analyse	/	NON
R+1 / SANIATAIRES 116	Plafond	Faux plafond	laine de verre, blanc(he), jaune	P035	Résultat d'analyse	/	NON
R+1 / SANIATAIRES 116	Revêtement du mur	Colle de faïence	ciment, gris(e)	P038	Résultat d'analyse	/	NON
R+1 / SANIATAIRES 116	Revêtement du mur	Colle de faïence	ciment, gris(e)	P039	Résultat d'analyse	/	NON
R+1 / SANIATAIRES 116	Carrelage	Joint	caoutchouc, souple, noir(e)	P040	Résultat d'analyse	CARRELAGE ROSE	NON
R+1 / SANIATAIRES 116	Carrelage	Joint	caoutchouc, souple, noir(e)	P041	Résultat d'analyse	CARRELAGE ROSE	NON

Localisation	Ouvrage	Matériau ou produit	Description	N° Prél.	Critère de décision	Sondage / Observation	Présence d'amiante
R+1 / SANITAIRES 116	Revêtement de sol	Colle de carrelage	ciment, gris(e)	P042	Résultat d'analyse	CARRELAGE ROSE	NON
R+1 / SANITAIRES 116	Revêtement de sol	Colle de carrelage	ciment, gris(e)	P043	Résultat d'analyse	CARRELAGE ROSE	NON
R+1 / SANITAIRES 116	Revêtement de sol	Colle de carrelage	ciment, gris(e)	P045	Résultat d'analyse	PETIT CARREAU DE SOL	NON
R+1 / SANITAIRES 116	Revêtement de sol	Colle de carrelage	mortier, gris(e)	P116	Résultat d'analyse	PETIT CAREAU DE SOL	NON
R+1 / GAINTE TECHNIQUE SANITAIRE 116	Revêtement du mur	Colle de plinthe	ciment, grise, gris(e)	P036	Résultat d'analyse	/	NON
R+1 / GAINTE TECHNIQUE SANITAIRE 116	Revêtement du mur	Colle de plinthe	grise, ciment, gris(e)	P037	Résultat d'analyse	/	NON
R+1 / DOUCHES 117	/	Colle de faïence	noir(e)	idem P004	Résultat d'analyse	S10	NON
R+1 / DOUCHES 117	Revêtement du mur	Colle de faïence	ciment, gris(e)	idem P005	Résultat d'analyse	S10	NON
R+1 / DOUCHES 117	Revêtement de sol	Colle de carrelage	ciment, gris(e)	idem P006	Résultat d'analyse	S10 / PETIT CARREAU	NON
R+1 / DOUCHES 117	Revêtement de sol	Colle de carrelage	ciment, gris(e)	idem P007	Résultat d'analyse	S10	NON
R+1 / DOUCHES 117	Revêtement de sol	Colle de carrelage	ciment, gris(e)	idem P008	Résultat d'analyse	S10 / CARRELAGE ROSE	NON
R+1 / DOUCHES 117	Revêtement de sol	Colle de carrelage	ciment, gris(e)	idem P009	Résultat d'analyse	S10 / CARRELAGE ROSE	NON
R+1 / DOUCHES 117	Revêtement du mur	Colle de plinthe	grise, gris(e)	idem P010	Résultat d'analyse	S10	NON
R+1 / DOUCHES 117	Revêtement du mur	Colle de plinthe	grise, gris(e)	idem P011	Résultat d'analyse	S10	NON
R+1 / DOUCHES 117	Menuiserie extérieure	Joint d'étanchéité entre menuiserie et structure	mousse, gris(e)	idem P028	Résultat d'analyse	/	NON
R+1 / DOUCHES 117	tuyauterie	Joint équipement	fibreux, mastic, beige	idem P032	Résultat d'analyse	S11	NON
R+1 / DOUCHES 117	Plafond	Enduit	compact, peint, plâtre, blanc(he)	idem P033	Résultat d'analyse	S11	NON
R+1 / DOUCHES 117	Plafond	Enduit	peint, plâtre, blanc(he)	idem P034	Résultat d'analyse	S11	NON
R+1 / DOUCHES 117	Plafond	Faux plafond	laine de verre, blanc(he), jaune	idem P035	Résultat d'analyse	S11	NON
R+1 / DOUCHES 117	Carrelage	Joint	caoutchouc, souple, noir(e)	idem P040	Résultat d'analyse	S11 / CARRELAGE ROSE	NON
R+1 / DOUCHES 117	Carrelage	Joint	caoutchouc, souple, noir(e)	idem P041	Résultat d'analyse	S11 / CARRELAGE ROSE	NON
R+1 / DOUCHES 117	Revêtement de sol	Colle de carrelage	ciment, gris(e)	idem P042	Résultat d'analyse	S11 / CARRELAGE ROSE	NON
R+1 / DOUCHES 117	Revêtement de sol	Colle de carrelage	ciment, gris(e)	idem P043	Résultat d'analyse	S11 / CARRELAGE ROSE	NON
R+1 / DOUCHES 117	Revêtement de sol	Colle de carrelage	ciment, gris(e)	idem P045	Résultat d'analyse	S11 / PETIT CARREAU DE SOL	NON
R+1 / DOUCHES 117	Revêtement de sol	Colle de carrelage	mortier, gris(e)	idem P116	Résultat d'analyse	S11 / PETIT CAREAU DE SOL	NON

Localisation	Ouvrage	Matériau ou produit	Description	N° Prél.	Critère de décision	Sondage / Observation	Présence d'amiante
R+1 / GAINTE TECHNIQUE SANITAIRE 117	Revêtement du mur	Colle de plinthe	ciment, grise, gris(e)	idem P036	Résultat d'analyse	/	NON
R+1 / GAINTE TECHNIQUE SANITAIRE 117	Revêtement du mur	Colle de plinthe	grise, ciment, gris(e)	idem P037	Résultat d'analyse	/	NON
R+1 / GAINTE TECHNIQUE SANITAIRE 117	Revêtement du mur	Colle de faïence	ciment, gris(e)	idem P038	Résultat d'analyse	/	NON
R+1 / GAINTE TECHNIQUE SANITAIRE 117	Revêtement du mur	Colle de faïence	ciment, gris(e)	idem P039	Résultat d'analyse	/	NON
R+1 / PIECE 118	Menuiserie extérieure	Joint	caoutchouc, noir(e)	idem P001	Résultat d'analyse	/	NON
R+1 / PIECE 118	Menuiserie extérieure	Joint	caoutchouc, noir(e)	idem P002	Résultat d'analyse	/	NON
R+1 / PIECE 118	Menuiserie extérieure	Joint d'étanchéité entre menuiserie et structure	mousse, gris(e)	idem P003	Résultat d'analyse	/	NON
R+1 / PIECE 118	Revêtement du mur	Colle de plinthe	grise, ciment, gris(e)	idem P012	Résultat d'analyse	PLINTHE FAIANCE MARRON	NON
R+1 / PIECE 118	Revêtement du mur	Colle de plinthe	grise, ciment, gris(e)	idem P013	Résultat d'analyse	PLINTHE FAIANCE MARRON	NON
R+1 / PIECE 118	Revêtement de sol	Colle de carrelage	mortier, ciment, gris(e)	idem P014	Résultat d'analyse	CARRELAGE CHAMBRE	NON
R+1 / PIECE 118	Revêtement de sol	Colle de carrelage	ciment, mortier, gris(e)	idem P015	Résultat d'analyse	/	NON
R+1 / PIECE 118	Mur	Enduit	peint, plâtre, beige	idem P016	Résultat d'analyse	/	NON
R+1 / PIECE 118	Mur	Enduit	peint, plâtre, beige	idem P017	Résultat d'analyse	/	NON
R+1 / PIECE 118	Plafond	Enduit	plâtre, peint, blanc(he)	idem P018	Résultat d'analyse	/	NON
R+1 / PIECE 118	Menuiserie extérieure	Joint d'étanchéité entre menuiserie et structure	mousse, gris(e)	idem P028	Résultat d'analyse	/	NON
R+1 / PIECE 118	Plafond	Enduit	plâtre, peint, blanc(he)	idem P113	Résultat d'analyse	/	NON
R+1 / PIECE 118	Plafond	Faux plafond	laine de roche, fibreux, jaune	idem P114	Résultat d'analyse	/	NON
R+1 / PIECE 118	Installation industrielle	Peinture	décorative, beige	idem P115	Résultat d'analyse	PEINTURE RADIATEUR	NON
R+1 / SALLE D'EAU PIECE 118	/	Colle de faïence	noir(e)	idem P004	Résultat d'analyse	/	NON
R+1 / SALLE D'EAU PIECE 118	Revêtement du mur	Colle de faïence	ciment, gris(e)	idem P005	Résultat d'analyse	/	NON
R+1 / SALLE D'EAU PIECE 118	Revêtement de sol	Colle de carrelage	ciment, gris(e)	idem P006	Résultat d'analyse	PETIT CARREAU	NON
R+1 / SALLE D'EAU PIECE 118	Revêtement de sol	Colle de carrelage	ciment, gris(e)	idem P007	Résultat d'analyse	/	NON
R+1 / SALLE D'EAU PIECE 118	Revêtement de sol	Colle de carrelage	ciment, gris(e)	idem P008	Résultat d'analyse	CARRELAGE ROSE	NON
R+1 / SALLE D'EAU PIECE 118	Revêtement de sol	Colle de carrelage	ciment, gris(e)	idem P009	Résultat d'analyse	CARRELAGE ROSE	NON
R+1 / SALLE D'EAU PIECE 118	Revêtement du mur	Colle de plinthe	grise, gris(e)	idem P010	Résultat d'analyse	/	NON

Localisation	Ouvrage	Matériau ou produit	Description	N° Prél.	Critère de décision	Sondage / Observation	Présence d'amiante
R+1 / SALLE D'EAU PIECE 118	Revêtement du mur	Colle de plinthe	grise, gris(e)	idem P011	Résultat d'analyse	/	NON
R+1 / PIECE 120	Menuiserie extérieure	Joint	caoutchouc, noir(e)	idem P001	Résultat d'analyse	/	NON
R+1 / PIECE 120	Menuiserie extérieure	Joint	caoutchouc, noir(e)	idem P002	Résultat d'analyse	/	NON
R+1 / PIECE 120	Menuiserie extérieure	Joint d'étanchéité entre menuiserie et structure	mousse, gris(e)	idem P003	Résultat d'analyse	/	NON
R+1 / PIECE 120	Revêtement du mur	Colle de plinthe	grise, ciment, gris(e)	idem P012	Résultat d'analyse	PLINTHE FAIANCE MARRON	NON
R+1 / PIECE 120	Revêtement du mur	Colle de plinthe	grise, ciment, gris(e)	idem P013	Résultat d'analyse	PLINTHE FAIANCE MARRON	NON
R+1 / PIECE 120	Revêtement de sol	Colle de carrelage	mortier, ciment, gris(e)	idem P014	Résultat d'analyse	CARRELAGE CHAMBRE	NON
R+1 / PIECE 120	Revêtement de sol	Colle de carrelage	ciment, mortier, gris(e)	idem P015	Résultat d'analyse	/	NON
R+1 / PIECE 120	Mur	Enduit	peint, plâtre, beige	idem P016	Résultat d'analyse	/	NON
R+1 / PIECE 120	Mur	Enduit	peint, plâtre, beige	idem P017	Résultat d'analyse	/	NON
R+1 / PIECE 120	Plafond	Enduit	plâtre, peint, blanc(he)	idem P018	Résultat d'analyse	/	NON
R+1 / PIECE 120	Menuiserie extérieure	Joint d'étanchéité entre menuiserie et structure	mousse, gris(e)	idem P028	Résultat d'analyse	/	NON
R+1 / PIECE 120	Plafond	Enduit	plâtre, peint, blanc(he)	idem P113	Résultat d'analyse	/	NON
R+1 / PIECE 120	Plafond	Faux plafond	laine de roche, fibreux, jaune	idem P114	Résultat d'analyse	/	NON
R+1 / PIECE 120	Installation industrielle	Peinture	décorative, beige	idem P115	Résultat d'analyse	PEINTURE RADIATEUR	NON
R+1 / SALLE D'EAU PIECE 120	/	Colle de faïence	noir(e)	idem P004	Résultat d'analyse	/	NON
R+1 / SALLE D'EAU PIECE 120	Revêtement du mur	Colle de faïence	ciment, gris(e)	idem P005	Résultat d'analyse	/	NON
R+1 / SALLE D'EAU PIECE 120	Revêtement de sol	Colle de carrelage	ciment, gris(e)	idem P006	Résultat d'analyse	PETIT CARREAU	NON
R+1 / SALLE D'EAU PIECE 120	Revêtement de sol	Colle de carrelage	ciment, gris(e)	idem P007	Résultat d'analyse	/	NON
R+1 / SALLE D'EAU PIECE 120	Revêtement de sol	Colle de carrelage	ciment, gris(e)	idem P008	Résultat d'analyse	CARRELAGE ROSE	NON
R+1 / SALLE D'EAU PIECE 120	Revêtement de sol	Colle de carrelage	ciment, gris(e)	idem P009	Résultat d'analyse	CARRELAGE ROSE	NON
R+1 / SALLE D'EAU PIECE 120	Revêtement du mur	Colle de plinthe	grise, gris(e)	idem P010	Résultat d'analyse	/	NON
R+1 / SALLE D'EAU PIECE 120	Revêtement du mur	Colle de plinthe	grise, gris(e)	idem P011	Résultat d'analyse	/	NON
R+1 / PIECE 122	Menuiserie extérieure	Joint	caoutchouc, noir(e)	idem P001	Résultat d'analyse	/	NON
R+1 / PIECE 122	Menuiserie extérieure	Joint	caoutchouc, noir(e)	idem P002	Résultat d'analyse	/	NON

Localisation	Ouvrage	Matériau ou produit	Description	N° Prél.	Critère de décision	Sondage / Observation	Présence d'amiante
R+1 / PIECE 122	Menuiserie extérieure	Joint d'étanchéité entre menuiserie et structure	mousse, gris(e)	idem P003	Résultat d'analyse	/	NON
R+1 / PIECE 122	Revêtement du mur	Colle de plinthe	grise, ciment, gris(e)	idem P012	Résultat d'analyse	PLINTHE FAIANCE MARRON	NON
R+1 / PIECE 122	Revêtement du mur	Colle de plinthe	grise, ciment, gris(e)	idem P013	Résultat d'analyse	PLINTHE FAIANCE MARRON	NON
R+1 / PIECE 122	Revêtement de sol	Colle de carrelage	mortier, ciment, gris(e)	idem P014	Résultat d'analyse	CARRELAGE CHAMBRE	NON
R+1 / PIECE 122	Revêtement de sol	Colle de carrelage	ciment, mortier, gris(e)	idem P015	Résultat d'analyse	/	NON
R+1 / PIECE 122	Mur	Enduit	peint, plâtre, beige	idem P016	Résultat d'analyse	/	NON
R+1 / PIECE 122	Mur	Enduit	peint, plâtre, beige	idem P017	Résultat d'analyse	/	NON
R+1 / PIECE 122	Plafond	Enduit	plâtre, peint, blanc(he)	idem P018	Résultat d'analyse	/	NON
R+1 / PIECE 122	Menuiserie extérieure	Joint d'étanchéité entre menuiserie et structure	mousse, gris(e)	idem P028	Résultat d'analyse	/	NON
R+1 / PIECE 122	Plafond	Enduit	plâtre, peint, blanc(he)	idem P113	Résultat d'analyse	/	NON
R+1 / PIECE 122	Plafond	Faux plafond	laine de roche, fibreux, jaune	idem P114	Résultat d'analyse	/	NON
R+1 / PIECE 122	Installation industrielle	Peinture	décorative, beige	idem P115	Résultat d'analyse	PEINTURE RADIATEUR	NON
R+1 / PIECE 124	Menuiserie extérieure	Joint	caoutchouc, noir(e)	idem P001	Résultat d'analyse	/	NON
R+1 / PIECE 124	Menuiserie extérieure	Joint	caoutchouc, noir(e)	idem P002	Résultat d'analyse	/	NON
R+1 / PIECE 124	Menuiserie extérieure	Joint d'étanchéité entre menuiserie et structure	mousse, gris(e)	idem P003	Résultat d'analyse	/	NON
R+1 / PIECE 124	Revêtement du mur	Colle de plinthe	grise, ciment, gris(e)	idem P012	Résultat d'analyse	PLINTHE FAIANCE MARRON	NON
R+1 / PIECE 124	Revêtement du mur	Colle de plinthe	grise, ciment, gris(e)	idem P013	Résultat d'analyse	PLINTHE FAIANCE MARRON	NON
R+1 / PIECE 124	Revêtement de sol	Colle de carrelage	mortier, ciment, gris(e)	idem P014	Résultat d'analyse	CARRELAGE CHAMBRE	NON
R+1 / PIECE 124	Revêtement de sol	Colle de carrelage	ciment, mortier, gris(e)	idem P015	Résultat d'analyse	/	NON
R+1 / PIECE 124	Mur	Enduit	peint, plâtre, beige	idem P016	Résultat d'analyse	/	NON
R+1 / PIECE 124	Mur	Enduit	peint, plâtre, beige	idem P017	Résultat d'analyse	/	NON
R+1 / PIECE 124	Plafond	Enduit	plâtre, peint, blanc(he)	idem P018	Résultat d'analyse	/	NON
R+1 / PIECE 124	Menuiserie extérieure	Joint d'étanchéité entre menuiserie et structure	mousse, gris(e)	idem P028	Résultat d'analyse	/	NON
R+1 / PIECE 124	Mur	Toile de verre	peint, fibreux, blanc(he)	idem P055	Résultat d'analyse	/	NON

Localisation	Ouvrage	Matériau ou produit	Description	N° Prél.	Critère de décision	Sondage / Observation	Présence d'amiante
R+1 / PIECE 124	Mur	Toile de verre	peint, fibreux, blanc(he)	idem P056	Résultat d'analyse	/	NON
R+1 / PIECE 124	Plafond	Enduit	plâtre, peint, blanc(he)	idem P113	Résultat d'analyse	/	NON
R+1 / PIECE 124	Plafond	Faux plafond	laine de roche, fibreux, jaune	idem P114	Résultat d'analyse	/	NON
R+1 / PIECE 124	Installation industrielle	Peinture	décorative, beige	idem P115	Résultat d'analyse	PEINTURE RADIATEUR	NON
R+1 / PIECE 126	Menuiserie extérieure	Joint d'étanchéité entre menuiserie et structure	mousse, gris(e)	idem P028	Résultat d'analyse	/	NON
R+1 / SALLE D'EAU PIECE 126	Mur	Toile de verre	peint, fibreux, blanc(he)	P055	Résultat d'analyse	/	NON
R+1 / SALLE D'EAU PIECE 126	Mur	Toile de verre	peint, fibreux, blanc(he)	P056	Résultat d'analyse	/	NON
R+1 / SANITAIRES 127	Menuiserie extérieure	Joint d'étanchéité entre menuiserie et structure	mousse, gris(e)	idem P028	Résultat d'analyse	/	NON
R+1 / SANITAIRES 127	Menuiserie extérieure	Joint de vitrage	caoutchouc, noir(e)	idem P029	Résultat d'analyse	/	NON
R+1 / SANITAIRES 127	Menuiserie extérieure	Joint de vitrage	caoutchouc, noir(e)	idem P029	Résultat d'analyse	/	NON
R+1 / SANITAIRES 127	Menuiserie extérieure	Joint de vitrage	caoutchouc, souple, noir(e)	idem P030	Résultat d'analyse	/	NON
R+1 / SANITAIRES 127	Revêtement du mur	Colle de faïence	ciment, gris(e)	P050	Résultat d'analyse	CARRELAGE BEIGE	NON
R+1 / SANITAIRES 127	Revêtement du mur	Colle de faïence	ciment, gris(e)	P051	Résultat d'analyse	CARRELAGE BEIGE	NON
R+1 / SANITAIRES 127	Revêtement du mur	Colle de plinthe	grise, ciment, gris(e)	P052	Résultat d'analyse	/	NON
R+1 / SANITAIRES 127	Revêtement du mur	Colle de plinthe	ciment, blanc(he)	P053	Résultat d'analyse	/	NON
R+1 / CIRCULATION 128	Revêtement du mur	Colle de plinthe	grise, ciment, gris(e)	P048	Résultat d'analyse	plinthe marron	NON
R+1 / CIRCULATION 128	Revêtement du mur	Colle de plinthe	ciment, grise, gris(e)	P049	Résultat d'analyse	/	NON
R+1 / PIECE 129	Menuiserie extérieure	Joint d'étanchéité entre menuiserie et structure	mousse, gris(e)	idem P028	Résultat d'analyse	/	NON
R+1 / PIECE 129	Mur	Toile de verre	peint, fibreux, blanc(he)	idem P055	Résultat d'analyse	/	NON
R+1 / PIECE 129	Mur	Toile de verre	peint, fibreux, blanc(he)	idem P056	Résultat d'analyse	/	NON
R+1 / PIECE 132	Menuiserie extérieure	Joint d'étanchéité entre menuiserie et structure	mousse, gris(e)	idem P028	Résultat d'analyse	/	NON
R+1 / PIECE 130	Menuiserie extérieure	Joint	caoutchouc, noir(e)	idem P001	Résultat d'analyse	/	NON
R+1 / PIECE 130	Menuiserie extérieure	Joint	caoutchouc, noir(e)	idem P002	Résultat d'analyse	/	NON
R+1 / PIECE 130	Menuiserie extérieure	Joint d'étanchéité entre menuiserie et	mousse, gris(e)	idem P003	Résultat d'analyse	/	NON

Localisation	Ouvrage	Matériau ou produit	Description	N° Prél.	Critère de décision	Sondage / Observation	Présence d'amiante
		structure					
R+1 / PIECE 130	Revêtement du mur	Colle de plinthe	grise, ciment, gris(e)	idem P012	Résultat d'analyse	PLINTHE FAIANCE MARRON	NON
R+1 / PIECE 130	Revêtement du mur	Colle de plinthe	grise, ciment, gris(e)	idem P013	Résultat d'analyse	PLINTHE FAIANCE MARRON	NON
R+1 / PIECE 130	Revêtement de sol	Colle de carrelage	mortier, ciment, gris(e)	idem P014	Résultat d'analyse	CARRELAGE CHAMBRE	NON
R+1 / PIECE 130	Revêtement de sol	Colle de carrelage	ciment, mortier, gris(e)	idem P015	Résultat d'analyse	/	NON
R+1 / PIECE 130	Mur	Enduit	peint, plâtre, beige	idem P016	Résultat d'analyse	/	NON
R+1 / PIECE 130	Mur	Enduit	peint, plâtre, beige	idem P017	Résultat d'analyse	/	NON
R+1 / PIECE 130	Plafond	Enduit	plâtre, peint, blanc(he)	idem P018	Résultat d'analyse	/	NON
R+1 / PIECE 130	Menuiserie extérieure	Joint d'étanchéité entre menuiserie et structure	mousse, gris(e)	idem P028	Résultat d'analyse	/	NON
R+1 / PIECE 130	Mur	Toile de verre	peint, fibreux, blanc(he)	idem P055	Résultat d'analyse	/	NON
R+1 / PIECE 130	Mur	Toile de verre	peint, fibreux, blanc(he)	idem P056	Résultat d'analyse	/	NON
R+1 / PIECE 130	Plafond	Enduit	plâtre, peint, blanc(he)	idem P113	Résultat d'analyse	/	NON
R+1 / PIECE 130	Plafond	Faux plafond	laine de roche, fibreux, jaune	idem P114	Résultat d'analyse	/	NON
R+1 / PIECE 130	Installation industrielle	Peinture	décorative, beige	idem P115	Résultat d'analyse	PEINTURE RADIATEUR	NON
R+1 / PIECE 133	Menuiserie extérieure	Joint	caoutchouc, noir(e)	idem P001	Résultat d'analyse	/	NON
R+1 / PIECE 133	Menuiserie extérieure	Joint	caoutchouc, noir(e)	idem P002	Résultat d'analyse	/	NON
R+1 / PIECE 133	Menuiserie extérieure	Joint d'étanchéité entre menuiserie et structure	mousse, gris(e)	idem P003	Résultat d'analyse	/	NON
R+1 / PIECE 133	Revêtement du mur	Colle de plinthe	grise, ciment, gris(e)	idem P012	Résultat d'analyse	PLINTHE FAIANCE MARRON	NON
R+1 / PIECE 133	Revêtement du mur	Colle de plinthe	grise, ciment, gris(e)	idem P013	Résultat d'analyse	PLINTHE FAIANCE MARRON	NON
R+1 / PIECE 133	Revêtement de sol	Colle de carrelage	mortier, ciment, gris(e)	idem P014	Résultat d'analyse	CARRELAGE CHAMBRE	NON
R+1 / PIECE 133	Revêtement de sol	Colle de carrelage	ciment, mortier, gris(e)	idem P015	Résultat d'analyse	/	NON
R+1 / PIECE 133	Mur	Enduit	peint, plâtre, beige	idem P016	Résultat d'analyse	/	NON
R+1 / PIECE 133	Mur	Enduit	peint, plâtre, beige	idem P017	Résultat d'analyse	/	NON
R+1 / PIECE 133	Plafond	Enduit	plâtre, peint, blanc(he)	idem P018	Résultat d'analyse	/	NON
R+1 / PIECE 133	Menuiserie extérieure	Joint d'étanchéité entre menuiserie et structure	mousse, gris(e)	idem P028	Résultat d'analyse	/	NON



Localisation	Ouvrage	Matériau ou produit	Description	N° Prél.	Critère de décision	Sondage / Observation	Présence d'amiante
R+1 / PIECE 133	Plafond	Enduit	plâtre, peint, blanc(he)	idem P113	Résultat d'analyse	/	NON
R+1 / PIECE 133	Plafond	Faux plafond	laine de roche, fibreux, jaune	idem P114	Résultat d'analyse	/	NON
R+1 / PIECE 133	Installation industrielle	Peinture	décorative, beige	idem P115	Résultat d'analyse	PEINTURE RADIATEUR	NON
R+1 / PIECE 135	Menuiserie extérieure	Joint	caoutchouc, noir(e)	idem P001	Résultat d'analyse	/	NON
R+1 / PIECE 135	Menuiserie extérieure	Joint	caoutchouc, noir(e)	idem P002	Résultat d'analyse	/	NON
R+1 / PIECE 135	Menuiserie extérieure	Joint d'étanchéité entre menuiserie et structure	mousse, gris(e)	idem P003	Résultat d'analyse	/	NON
R+1 / PIECE 135	Revêtement du mur	Colle de plinthe	grise, ciment, gris(e)	idem P012	Résultat d'analyse	PLINTHE FAIANCE MARRON	NON
R+1 / PIECE 135	Revêtement du mur	Colle de plinthe	grise, ciment, gris(e)	idem P013	Résultat d'analyse	PLINTHE FAIANCE MARRON	NON
R+1 / PIECE 135	Revêtement de sol	Colle de carrelage	mortier, ciment, gris(e)	idem P014	Résultat d'analyse	CARRELAGE CHAMBRE	NON
R+1 / PIECE 135	Revêtement de sol	Colle de carrelage	ciment, mortier, gris(e)	idem P015	Résultat d'analyse	/	NON
R+1 / PIECE 135	Mur	Enduit	peint, plâtre, beige	idem P016	Résultat d'analyse	/	NON
R+1 / PIECE 135	Mur	Enduit	peint, plâtre, beige	idem P017	Résultat d'analyse	/	NON
R+1 / PIECE 135	Plafond	Enduit	plâtre, peint, blanc(he)	idem P018	Résultat d'analyse	/	NON
R+1 / PIECE 135	Menuiserie extérieure	Joint d'étanchéité entre menuiserie et structure	mousse, gris(e)	idem P028	Résultat d'analyse	/	NON
R+1 / PIECE 135	Plafond	Enduit	plâtre, peint, blanc(he)	idem P113	Résultat d'analyse	/	NON
R+1 / PIECE 135	Plafond	Faux plafond	laine de roche, fibreux, jaune	idem P114	Résultat d'analyse	/	NON
R+1 / PIECE 135	Installation industrielle	Peinture	décorative, beige	idem P115	Résultat d'analyse	PEINTURE RADIATEUR	NON
R+1 / PIECE 137	Menuiserie extérieure	Joint	caoutchouc, noir(e)	idem P001	Résultat d'analyse	/	NON
R+1 / PIECE 137	Menuiserie extérieure	Joint	caoutchouc, noir(e)	idem P002	Résultat d'analyse	/	NON
R+1 / PIECE 137	Menuiserie extérieure	Joint d'étanchéité entre menuiserie et structure	mousse, gris(e)	idem P003	Résultat d'analyse	/	NON
R+1 / PIECE 137	Revêtement du mur	Colle de plinthe	grise, ciment, gris(e)	idem P012	Résultat d'analyse	PLINTHE FAIANCE MARRON	NON
R+1 / PIECE 137	Revêtement du mur	Colle de plinthe	grise, ciment, gris(e)	idem P013	Résultat d'analyse	PLINTHE FAIANCE MARRON	NON
R+1 / PIECE 137	Revêtement de sol	Colle de carrelage	mortier, ciment, gris(e)	idem P014	Résultat d'analyse	CARRELAGE CHAMBRE	NON
R+1 / PIECE 137	Revêtement de sol	Colle de carrelage	ciment, mortier, gris(e)	idem P015	Résultat d'analyse	/	NON

Localisation	Ouvrage	Matériau ou produit	Description	N° Prél.	Critère de décision	Sondage / Observation	Présence d'amiante
R+1 / PIECE 137	Mur	Enduit	peint, plâtre, beige	idem P016	Résultat d'analyse	/	NON
R+1 / PIECE 137	Mur	Enduit	peint, plâtre, beige	idem P017	Résultat d'analyse	/	NON
R+1 / PIECE 137	Plafond	Enduit	plâtre, peint, blanc(he)	idem P018	Résultat d'analyse	/	NON
R+1 / PIECE 137	Menuiserie extérieure	Joint d'étanchéité entre menuiserie et structure	mousse, gris(e)	idem P028	Résultat d'analyse	/	NON
R+1 / PIECE 137	Plafond	Enduit	plâtre, peint, blanc(he)	idem P113	Résultat d'analyse	/	NON
R+1 / PIECE 137	Plafond	Faux plafond	laine de roche, fibreux, jaune	idem P114	Résultat d'analyse	/	NON
R+1 / PIECE 137	Installation industrielle	Peinture	décorative, beige	idem P115	Résultat d'analyse	PEINTURE RADIATEUR	NON
R+1 / PIECE 139	Menuiserie extérieure	Joint	caoutchouc, noir(e)	idem P001	Résultat d'analyse	/	NON
R+1 / PIECE 139	Menuiserie extérieure	Joint	caoutchouc, noir(e)	idem P002	Résultat d'analyse	/	NON
R+1 / PIECE 139	Menuiserie extérieure	Joint d'étanchéité entre menuiserie et structure	mousse, gris(e)	idem P003	Résultat d'analyse	/	NON
R+1 / PIECE 139	Revêtement du mur	Colle de plinthe	grise, ciment, gris(e)	idem P012	Résultat d'analyse	PLINTHE FAIANCE MARRON	NON
R+1 / PIECE 139	Revêtement du mur	Colle de plinthe	grise, ciment, gris(e)	idem P013	Résultat d'analyse	PLINTHE FAIANCE MARRON	NON
R+1 / PIECE 139	Revêtement de sol	Colle de carrelage	mortier, ciment, gris(e)	idem P014	Résultat d'analyse	CARRELAGE CHAMBRE	NON
R+1 / PIECE 139	Revêtement de sol	Colle de carrelage	ciment, mortier, gris(e)	idem P015	Résultat d'analyse	/	NON
R+1 / PIECE 139	Mur	Enduit	peint, plâtre, beige	idem P016	Résultat d'analyse	/	NON
R+1 / PIECE 139	Mur	Enduit	peint, plâtre, beige	idem P017	Résultat d'analyse	/	NON
R+1 / PIECE 139	Plafond	Enduit	plâtre, peint, blanc(he)	idem P018	Résultat d'analyse	/	NON
R+1 / PIECE 139	Menuiserie extérieure	Joint d'étanchéité entre menuiserie et structure	mousse, gris(e)	idem P028	Résultat d'analyse	/	NON
R+1 / PIECE 139	Plafond	Enduit	plâtre, peint, blanc(he)	idem P113	Résultat d'analyse	/	NON
R+1 / PIECE 139	Plafond	Faux plafond	laine de roche, fibreux, jaune	idem P114	Résultat d'analyse	/	NON
R+1 / PIECE 139	Installation industrielle	Peinture	décorative, beige	idem P115	Résultat d'analyse	PEINTURE RADIATEUR	NON
R+1 / PIECE 141	Menuiserie extérieure	Joint	caoutchouc, noir(e)	idem P001	Résultat d'analyse	/	NON
R+1 / PIECE 141	Menuiserie extérieure	Joint	caoutchouc, noir(e)	idem P002	Résultat d'analyse	/	NON
R+1 / PIECE 141	Menuiserie extérieure	Joint d'étanchéité entre menuiserie et structure	mousse, gris(e)	idem P003	Résultat d'analyse	/	NON

Localisation	Ouvrage	Matériau ou produit	Description	N° Prél.	Critère de décision	Sondage / Observation	Présence d'amiante
R+1 / PIECE 141	Revêtement du mur	Colle de plinthe	grise, ciment, gris(e)	idem P012	Résultat d'analyse	PLINTHE FAIANCE MARRON	NON
R+1 / PIECE 141	Revêtement du mur	Colle de plinthe	grise, ciment, gris(e)	idem P013	Résultat d'analyse	PLINTHE FAIANCE MARRON	NON
R+1 / PIECE 141	Revêtement de sol	Colle de carrelage	mortier, ciment, gris(e)	idem P014	Résultat d'analyse	CARRELAGE CHAMBRE	NON
R+1 / PIECE 141	Revêtement de sol	Colle de carrelage	ciment, mortier, gris(e)	idem P015	Résultat d'analyse	/	NON
R+1 / PIECE 141	Mur	Enduit	peint, plâtre, beige	idem P016	Résultat d'analyse	/	NON
R+1 / PIECE 141	Mur	Enduit	peint, plâtre, beige	idem P017	Résultat d'analyse	/	NON
R+1 / PIECE 141	Plafond	Enduit	plâtre, peint, blanc(he)	idem P018	Résultat d'analyse	/	NON
R+1 / PIECE 141	Revêtement du mur	Peinture	décorative, pailletée, blanc(he), bleu(e)	P021	Résultat d'analyse	/	NON
R+1 / PIECE 141	Revêtement du mur	Peinture	décorative, pailletée, blanc(he), bleu(e)	P022	Résultat d'analyse	/	NON
R+1 / PIECE 141	Menuiserie extérieure	Joint d'étanchéité entre menuiserie et structure	mousse, gris(e)	idem P028	Résultat d'analyse	/	NON
R+1 / PIECE 141	Plafond	Enduit	plâtre, peint, blanc(he)	idem P113	Résultat d'analyse	/	NON
R+1 / PIECE 141	Plafond	Faux plafond	laine de roche, fibreux, jaune	idem P114	Résultat d'analyse	/	NON
R+1 / PIECE 141	Installation industrielle	Peinture	décorative, beige	idem P115	Résultat d'analyse	PEINTURE RADIATEUR	NON
R+1 / PIECE 143	Menuiserie extérieure	Joint	caoutchouc, noir(e)	idem P001	Résultat d'analyse	/	NON
R+1 / PIECE 143	Menuiserie extérieure	Joint	caoutchouc, noir(e)	idem P002	Résultat d'analyse	/	NON
R+1 / PIECE 143	Menuiserie extérieure	Joint d'étanchéité entre menuiserie et structure	mousse, gris(e)	idem P003	Résultat d'analyse	/	NON
R+1 / PIECE 143	Revêtement du mur	Colle de plinthe	grise, ciment, gris(e)	idem P012	Résultat d'analyse	PLINTHE FAIANCE MARRON	NON
R+1 / PIECE 143	Revêtement du mur	Colle de plinthe	grise, ciment, gris(e)	idem P013	Résultat d'analyse	PLINTHE FAIANCE MARRON	NON
R+1 / PIECE 143	Revêtement de sol	Colle de carrelage	mortier, ciment, gris(e)	idem P014	Résultat d'analyse	CARRELAGE CHAMBRE	NON
R+1 / PIECE 143	Revêtement de sol	Colle de carrelage	ciment, mortier, gris(e)	idem P015	Résultat d'analyse	/	NON
R+1 / PIECE 143	Mur	Enduit	peint, plâtre, beige	idem P016	Résultat d'analyse	/	NON
R+1 / PIECE 143	Mur	Enduit	peint, plâtre, beige	idem P017	Résultat d'analyse	/	NON
R+1 / PIECE 143	Plafond	Enduit	plâtre, peint, blanc(he)	idem P018	Résultat d'analyse	/	NON
R+1 / PIECE 143	Menuiserie extérieure	Joint d'étanchéité entre menuiserie et structure	mousse, gris(e)	idem P028	Résultat d'analyse	/	NON

Localisation	Ouvrage	Matériau ou produit	Description	N° Prél.	Critère de décision	Sondage / Observation	Présence d'amiante
R+1 / PIECE 143	Plafond	Enduit	plâtre, peint, blanc(he)	idem P113	Résultat d'analyse	/	NON
R+1 / PIECE 143	Plafond	Faux plafond	laine de roche, fibreux, jaune	idem P114	Résultat d'analyse	/	NON
R+1 / PIECE 143	Installation industrielle	Peinture	décorative, beige	idem P115	Résultat d'analyse	PEINTURE RADIATEUR	NON
R+1 / CIRCULATION 144	Revêtement du mur	Colle de plinthe	grise, gris(e)	P023	Résultat d'analyse	/	NON
R+1 / CIRCULATION 144	Revêtement du mur	Colle de plinthe	grise, gris(e)	P024	Résultat d'analyse	/	NON
R+1 / CIRCULATION 144	Mur	Enduit	peint, plâtre, blanc(he)	P025	Résultat d'analyse	/	NON
R+1 / CIRCULATION 144	Mur	Enduit	plâtre, peint, blanc(he)	P026	Résultat d'analyse	/	NON
R+1 / CIRCULATION 144	Mur	Enduit	peint, plâtre, blanc(he)	P027	Résultat d'analyse	/	NON
R+1 / CIRCULATION 144	Menuiserie extérieure	Joint d'étanchéité entre menuiserie et structure	mousse, gris(e)	P028	Résultat d'analyse	/	NON
R+1 / CIRCULATION 144	Menuiserie extérieure	Joint de vitrage	caoutchouc, noir(e)	P029	Résultat d'analyse	/	NON
R+1 / CIRCULATION 144	Menuiserie extérieure	Joint de vitrage	caoutchouc, souple, noir(e)	P030	Résultat d'analyse	/	NON
R+1 / CIRCULATION 144	Mur	Enduit	peint, plâtre, blanc(he)	P031	Résultat d'analyse	/	NON
R+1 / CIRCULATION 144	Revêtement du mur	Colle de plinthe	ciment, grise, gris(e)	P046	Résultat d'analyse	/	NON
R+1 / CIRCULATION 144	Revêtement du mur	Colle de plinthe	grise, ciment, gris(e)	P047	Résultat d'analyse	/	NON
R+1 / CIRCULATION 144	Plafond	Faux plafond	fibreux, vert(e)	P054	Résultat d'analyse	/	NON
R+1 / CIRCULATION 144 / PLACARD	Revêtement de sol	Colle de carrelage	mortier, ciment, gris(e)	P065	Résultat d'analyse	/	NON
R+1 / CIRCULATION 144 / PLACARD	Revêtement de sol	Colle de carrelage	mortier, ciment, gris(e)	P066	Résultat d'analyse	/	NON
EXTERIEUR	Revêtement du mur	Colle de plinthe	grise, ciment, gris(e)	idem P079	Résultat d'analyse	/	NON
EXTERIEUR	Revêtement du mur	Colle de plinthe	grise, ciment, gris(e)	idem P080	Résultat d'analyse	/	NON
EXTERIEUR	/	Joint d'étanchéité	mastic, souple, noir(e)	idem P081	Résultat d'analyse	MASTIC D'ETANCHEITE	NON
EXTERIEUR	/	Joint d'étanchéité	mastic, noir(e)	idem P082	Résultat d'analyse	/	NON
EXTERIEUR	Revêtement du mur	Colle de faïence	ciment, blanc(he)	idem P084	Résultat d'analyse	/	NON
EXTERIEUR	Revêtement de sol	Colle de carrelage	ciment, mortier, gris(e)	idem P085	Résultat d'analyse	PETIT CARREAUX	NON
EXTERIEUR	Revêtement de sol	Colle de carrelage	mortier, gris(e)	idem P086	Résultat d'analyse	PETIT CARREAUX	NON
EXTERIEUR	Revêtement de sol	Colle de carrelage	ciment, gris(e)	idem P087	Résultat d'analyse	CARRELAGE ROSE	NON

Localisation	Ouvrage	Matériau ou produit	Description	N° Prél.	Critère de décision	Sondage / Observation	Présence d'amiante
EXTERIEUR	Revêtement de sol	Colle de carrelage	ciment, gris(e)	idem P088	Résultat d'analyse	CARRELAGE ROSE	NON
EXTERIEUR	Menuiserie extérieure	Joint	caoutchouc, noir(e)	idem P089	Résultat d'analyse	/	NON
EXTERIEUR	Menuiserie extérieure	Joint	caoutchouc, noir(e)	idem P090	Résultat d'analyse	/	NON
EXTERIEUR	Installation industrielle	Peinture	décorative, beige	idem P115	Résultat d'analyse	PEINTURE RADIATEUR	NON
EXTERIEUR / FACADE	Façade	Crépis	épais, beige, CRÉPIS PLUS GRILLAGE	P0109	Résultat d'analyse	/	NON
EXTERIEUR / FACADE	Façade	Crépis	épais, beige, CREPIS + GRILLAGE	P0110	Résultat d'analyse	/	NON

## 7. ANNEXES

### 7.1. Parties d'immeuble bâti visitées

La liste ci-dessous présente les parties d'immeuble inspectées dans le cadre de la mission confiée à BUREAU VERITAS. Il appartient au donneur d'ordre ou à son représentant, seule personne à même d'avoir une parfaite connaissance des lieux, de signifier à BUREAU VERITAS toute omission, erreur ou incohérence éventuelle dans l'identification des locaux ou zones figurant à un titre ou à un autre dans le présent rapport.

<b>Localisation</b>	<b>Commentaires</b>
RDC / ENTREE 001	/
RDC / HALL 002	/
RDC / PIECE 003	/
RDC / PIECE 004	/
RDC / PIECE 005	/
RDC / ESCALIER 006	/
RDC / PIECE 007	/
RDC / SALLE D'EAU PIECE 007	/
RDC / PIECE 009	/
RDC / PIECE 010	/
RDC / SALLE D'EAU PIECE 010	/
RDC / PIECE 012	/
RDC / SALLE D'EAU PIECE 012	/
RDC / PIECE 014	/
RDC / SALLE D'EAU PIECE 014	/
RDC / PIECE 016	/
RDC / SALLE D'EAU PIECE 016	/
RDC / PIECE 018	/
RDC / CIRCULATION 019	/
RDC / SANITAIRES 020	/
RDC / SANITAIRES 021	/
RDC / SANITAIRES 022	/
RDC / PIECE 023	/
RDC / PIECE 024	/
RDC / SALLE D'EAU PIECE 024	/
RDC / PIECE 026	/
RDC / SALLE D'EAU PIECE 026	/
RDC / PIECE 028	/
RDC / PIECE 029	/
RDC / SALLE D'EAU PIECE 030	/
RDC / PIECE 29 GAINTECHNIQUE	PAS D'ACCES SANS DESTRUCTION
RDC / CIRCULATION 031	/
RDC / PIECE 054	/
RDC / PIECE 032	/
RDC / PIECE 033	/
RDC / PIECE 034	/
RDC / SALLE D'EAU 035 036	/
RDC / SALLE D'EAU PIECE 037	/
RDC / PIECE 037	/

<b>Localisation</b>	<b>Commentaires</b>
RDC / PIECE 039	/
RDC / ESCALIER 040	/
RDC / ENTREE 041	/
RDC / HALL 042	/
RDC / PIECE 043	/
RDC / PIECE 044	/
RDC / PIECE 046	/
RDC / PIECE 047	/
RDC / PIECE 048	/
RDC / PIECE 050	/
R+1 / ESCALIER 101	/
R+1 / PIECE 102	/
R+1 / SALLE D'EAU PIECE 102	/
R+1 / PIECE 104	/
R+1 / SALLE D'EAU PIECE 104	/
R+1 / PIECE 106	/
R+1 / SALLE D'EAU PIECE 106	/
R+1 / PIECE 108	/
R+1 / SALLE D'EAU PIECE 108	/
R+1 / PIECE 110	/
R+1 / SALLE D'EAU PIECE 110	/
R+1 / PIECE 112	/
R+1 / SALLE D'EAU PIECE 112	/
R+1 / PIECE 114	/
R+1 / SALLE D'EAU PIECE 114	/
R+1 / SANITAIRES 116	/
R+1 / GAINTECHNIQUE SANITAIRE 116	/
R+1 / DOUCHES 117	/
R+1 / GAINTECHNIQUE SANITAIRE 117	/
R+1 / PIECE 118	/
R+1 / SALLE D'EAU PIECE 118	/
R+1 / PIECE 120	/
R+1 / SALLE D'EAU PIECE 120	/
R+1 / PIECE 122	/
R+1 / SALLE D'EAU PIECE 122	/
R+1 / PIECE 124	/
R+1 / SALLE D'EAU PIECE 124	/
R+1 / PIECE 126	/
R+1 / SALLE D'EAU PIECE 126	/
R+1 / SANITAIRES 127	/
R+1 / CIRCULATION 128	/
R+1 / PIECE 129	/
R+1 / PIECE 132	/
R+1 / PIECE 130	/
R+1 / SALLE D'EAU PIECE 130	/
R+1 / ESCALIER 31	/

<b>Localisation</b>	<b>Commentaires</b>
R+1 / PIECE 133	/
R+1 / SALLE D'EAU PIECE 133	/
R+1 / PIECE 135	/
R+1 / SALLE D'EAU PIECE 135	/
R+1 / PIECE 137	/
R+1 / SALLE D'EAU PIECE 137	/
R+1 / PIECE 139	/
R+1 / SALLE D'EAU PIECE 139	/
R+1 / PIECE 141	/
R+1 / SALLE D'EAU PIECE 141	/
R+1 / PIECE 143	/
R+1 / SALLE D'EAU PIECE 143	/
R+1 / CIRCULATION 144 / PLACARD	/
EXTERIEUR / FACADE	/



## 7.2. Croquis de repérage

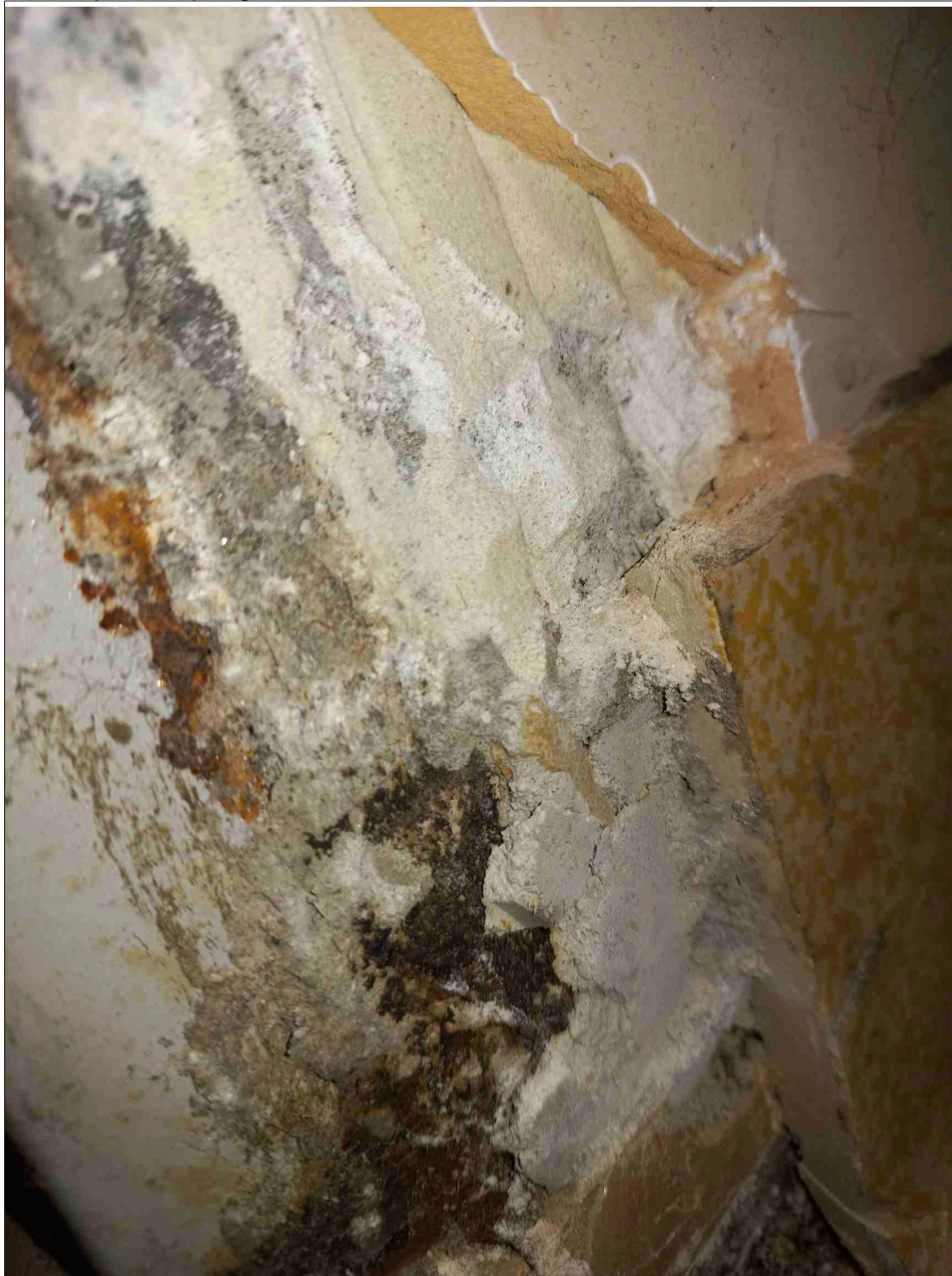



Planche de repérage (la planche de repérage est indissociable du rapport)		
Site : BATIMENT 12 CASERNE BALLON	Adresse : 4 AVENUE VICTOR HUGO 31130 BALMA	Localisation : RDC
Réalisé par : Alain MASSIP	N° de planche : 1 / 2	



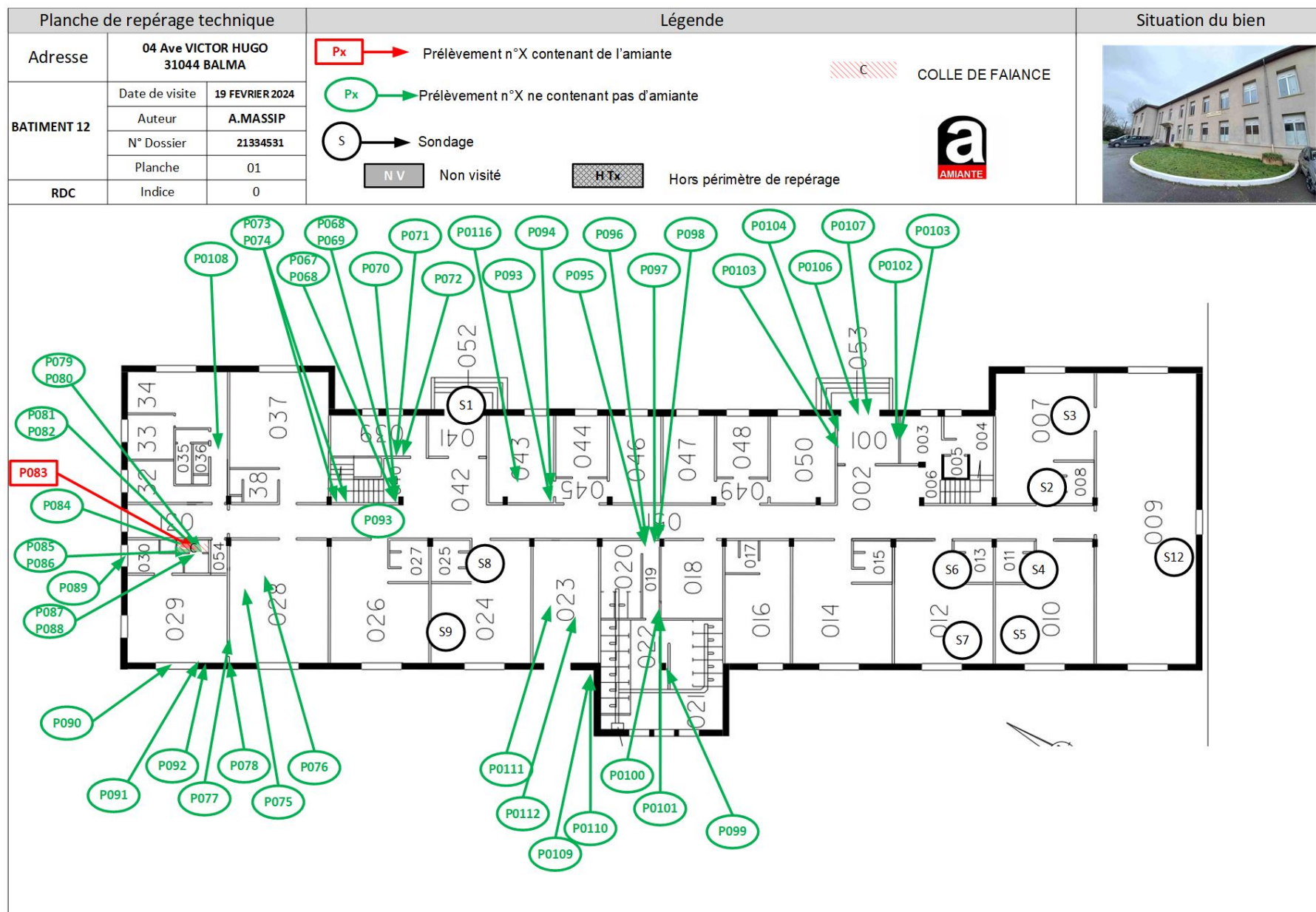
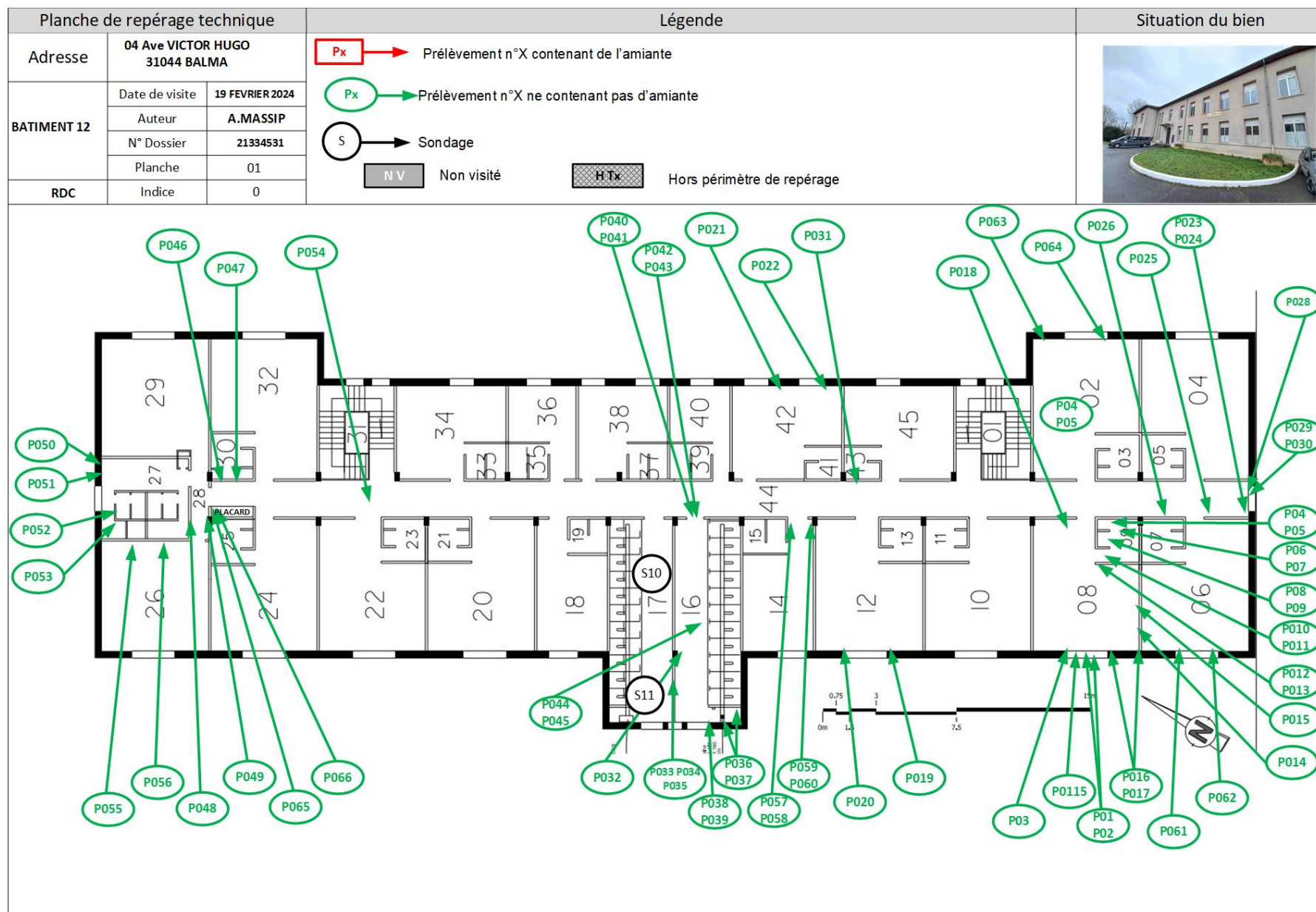

**Planche de repérage** (la planche de repérage est indissociable du rapport)

Site : BATIMENT 12 CASERNE BALLON	Adresse : 4 AVENUE VICTOR HUGO 31130 BALMA	Localisation : R+1
Réalisé par : Alain MASSIP	N° de planche : 2 / 2	

### 7.3. Photos

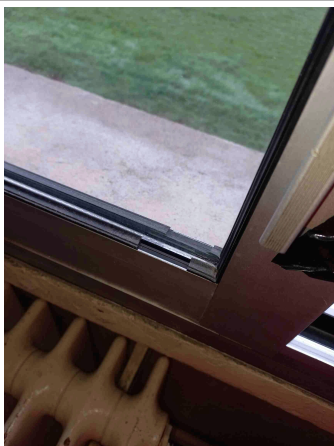

Prélèvement - P001 : R+1 / PIECE 108 - Joint- (Absence d'amiante)



Prélèvement - P002 : R+1 / PIECE 108 - Joint- (Absence d'amiante)



Prélèvement - P003 : R+1 / PIECE 108 - Joint d'étanchéité entre menuiserie et structure- (Absence d'amiante)



Prélèvement - P004 : R+1 / SALLE 'DEAU PIECE 108 - Colle de faïence- (Absence d'amiante)

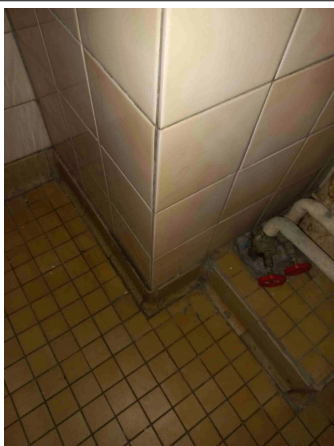

Prélèvement - P005 : R+1 / SALLE 'DEAU PIECE 108 - Colle de faïence- (Absence d'amiante)

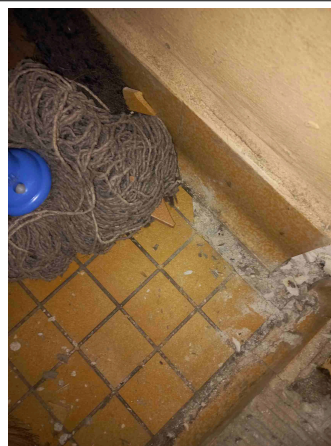

Prélèvement - P006 : R+1 / SALLE 'DEAU PIECE 108 - Colle de carrelage- (Absence d'amiante)



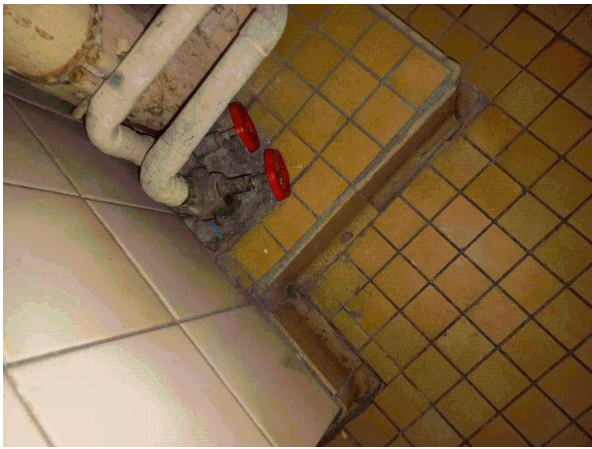

Prélèvement - P007 : R+1 / SALLE 'DEAU PIECE 108 - Colle de carrelage- (Absence d'amiante)

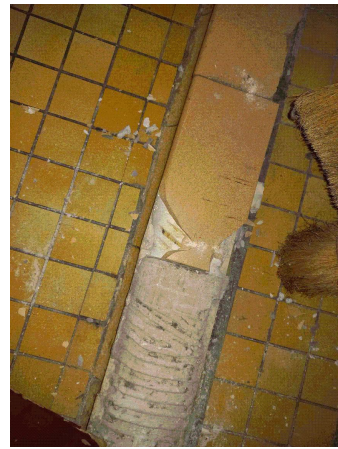

Prélèvement - P008 : R+1 / SALLE 'DEAU PIECE 108 - Colle de carrelage- (Absence d'amiante)



Prélèvement - P009 : R+1 / SALLE 'DEAU PIECE 108 - Colle de carrelage- (Absence d'amiante)

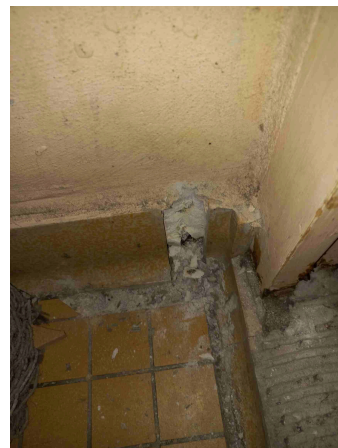

Prélèvement - P010 : R+1 / SALLE 'DEAU PIECE 108 - Colle de plinthe- (Absence d'amiante)

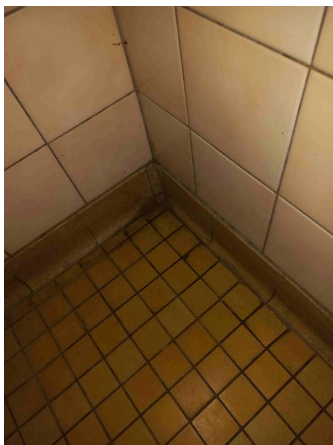

Prélèvement - P011 : R+1 / SALLE 'DEAU PIECE 108 - Colle de plinthe- (Absence d'amiante)



Prélèvement - P012 : R+1 / PIECE 108 - Colle de plinthe- (Absence d'amiante)

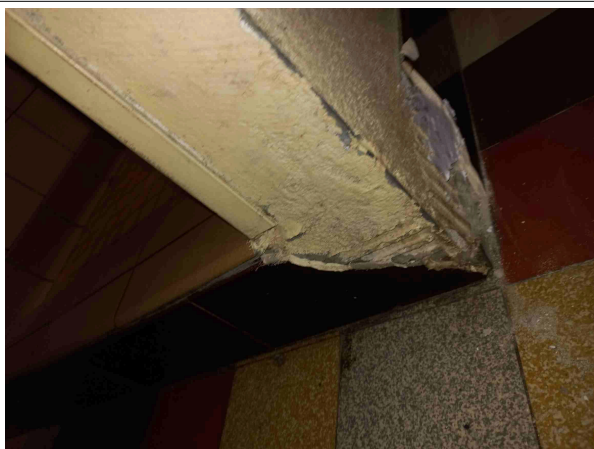

Prélèvement - P013 : R+1 / PIECE 108 - Colle de plinthe-  
(Absence d'amiante)



Prélèvement - P014 : R+1 / PIECE 108 - Colle de carrelage-  
(Absence d'amiante)



Prélèvement - P015 : R+1 / PIECE 108 - Colle de carrelage-  
(Absence d'amiante)

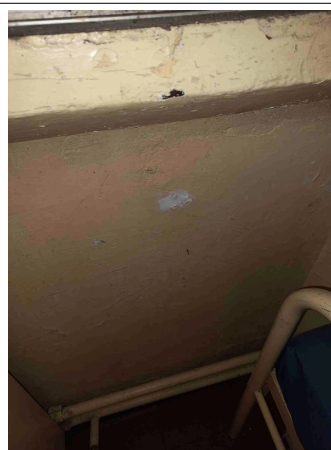

Prélèvement - P016 : R+1 / PIECE 108 - Enduit- (Absence  
d'amiante)



Prélèvement - P017 : R+1 / PIECE 108 - Enduit- (Absence  
d'amiante)



Prélèvement - P018 : R+1 / PIECE 108 - Enduit- (Absence  
d'amiante)



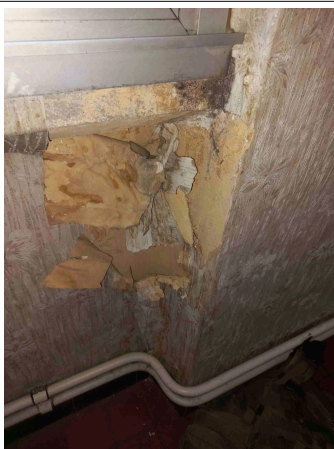

Prélèvement - P019 : R+1 / PIECE 112 - Enduit- (Absence d'amiante)



Prélèvement - P020 : R+1 / PIECE 112 - Enduit- (Absence d'amiante)



Prélèvement - P021 : R+1 / PIECE 141 - Peinture- (Absence d'amiante)



Prélèvement - P022 : R+1 / PIECE 141 - Peinture- (Absence d'amiante)



Prélèvement - P023 : R+1 / CIRCULATION 144 - Colle de plinthe- (Absence d'amiante)



Prélèvement - P025 : R+1 / CIRCULATION 144 - Enduit- (Absence d'amiante)



Prélèvement - P026 : R+1 / CIRCULATION 144 - Enduit-  
(Absence d'amiante)



Prélèvement - P027 : R+1 / CIRCULATION 144 - Enduit-  
(Absence d'amiante)



Prélèvement - P028 : R+1 / CIRCULATION 144 - Joint  
d'étanchéité entre menuiserie et structure- (Absence d'amiante)



Prélèvement - P029 : R+1 / CIRCULATION 144 - Joint de  
vitrage- (Absence d'amiante)



Prélèvement - P030 : R+1 / CIRCULATION 144 - Joint de  
vitrage- (Absence d'amiante)

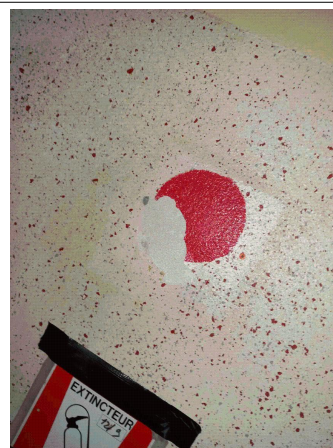

Prélèvement - P031 : R+1 / CIRCULATION 144 - Enduit-  
(Absence d'amiante)



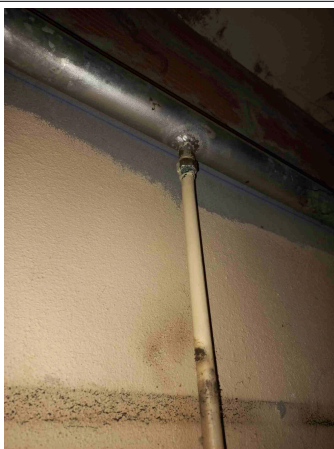

Prélèvement - P032 : R+1 / SANIATAIRES 116 - Joint équipement- (Absence d'amiante)

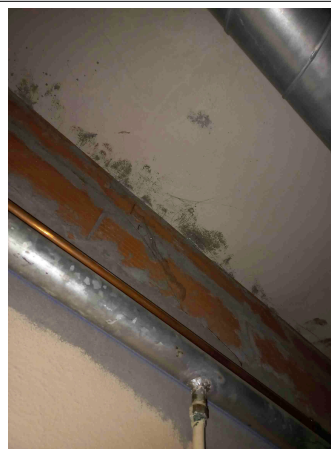

Prélèvement - P033 : R+1 / SANIATAIRES 116 - Enduit- (Absence d'amiante)



Prélèvement - P034 : R+1 / SANIATAIRES 116 - Enduit- (Absence d'amiante)



Prélèvement - P035 : R+1 / SANIATAIRES 116 - Faux plafond- (Absence d'amiante)



Prélèvement - P036 : R+1 / GAINES TECHNIQUES SANITAIRES 116 - Colle de plinthe- (Absence d'amiante)



Prélèvement - P037 : R+1 / GAINES TECHNIQUES SANITAIRES 116 - Colle de plinthe- (Absence d'amiante)



Prélèvement - P038 : R+1 / SANIATAIRES 116 - Colle de faïence- (Absence d'amiante)



Prélèvement - P039 : R+1 / SANIATAIRES 116 - Colle de faïence- (Absence d'amiante)

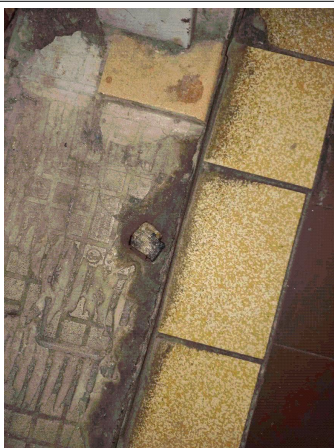

Prélèvement - P040 : R+1 / SANIATAIRES 116 - Joint- (Absence d'amiante)

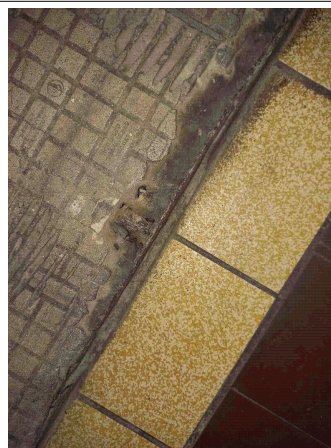

Prélèvement - P041 : R+1 / SANIATAIRES 116 - Joint- (Absence d'amiante)



Prélèvement - P042 : R+1 / SANIATAIRES 116 - Colle de carrelage- (Absence d'amiante)



Prélèvement - P043 : R+1 / SANIATAIRES 116 - Colle de carrelage- (Absence d'amiante)



Prélèvement - P045 : R+1 / SANITAIRES 116 - Colle de carrelage- (Absence d'amiante)



Prélèvement - P046 : R+1 / CIRCULATION 144 - Colle de plinthe- (Absence d'amiante)

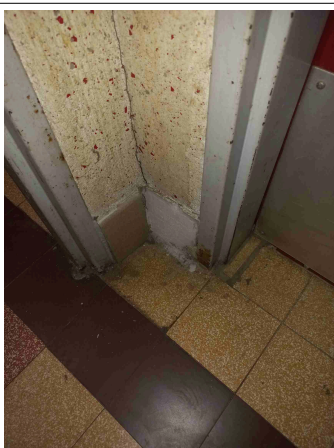

Prélèvement - P047 : R+1 / CIRCULATION 144 - Colle de plinthe- (Absence d'amiante)



Prélèvement - P048 : R+1 / CIRCULATION 128 - Colle de plinthe- (Absence d'amiante)



Prélèvement - P049 : R+1 / CIRCULATION 128 - Colle de plinthe- (Absence d'amiante)



Prélèvement - P050 : R+1 / SANITAIRES 127 - Colle de faïence- (Absence d'amiante)



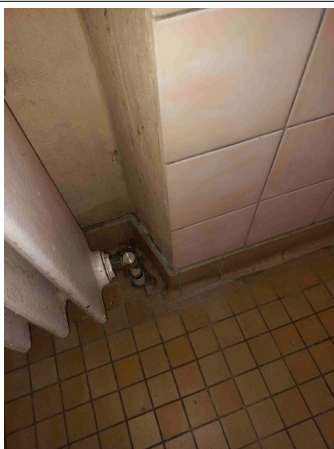

Prélèvement - P051 : R+1 / SANITAIRES 127 - Colle de faïence- (Absence d'amiante)

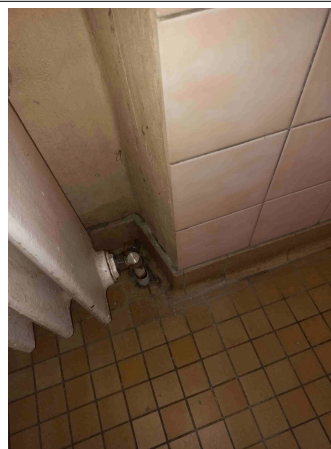

Prélèvement - P052 : R+1 / SANITAIRES 127 - Colle de plinthe - (Absence d'amiante)

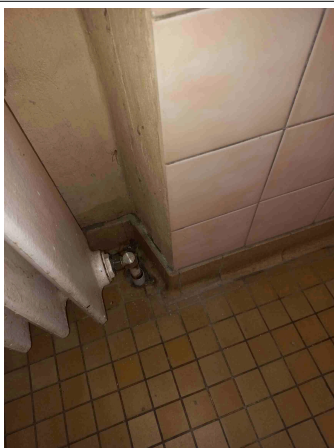

Prélèvement - P053 : R+1 / SANITAIRES 127 - Colle de plinthe - (Absence d'amiante)



Prélèvement - P054 : R+1 / CIRCULATION 144 - Faux plafond- (Absence d'amiante)

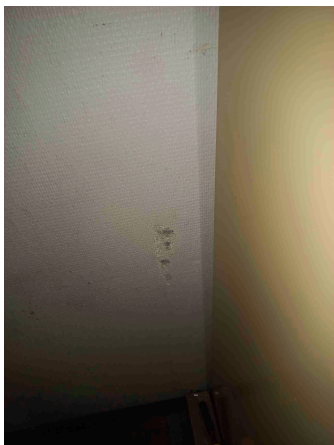

Prélèvement - P055 : R+1 / SALLE D'EAU PIECE 126 - Toile de verre- (Absence d'amiante)



Prélèvement - P056 : R+1 / SALLE D'EAU PIECE 126 - Toile de verre- (Absence d'amiante)



Prélèvement - P057 : R+1 / PEICE 114 - Colle de carrelage-  
(Absence d'amiante)



Prélèvement - P058 : R+1 / PEICE 114 - Colle de carrelage-  
(Absence d'amiante)

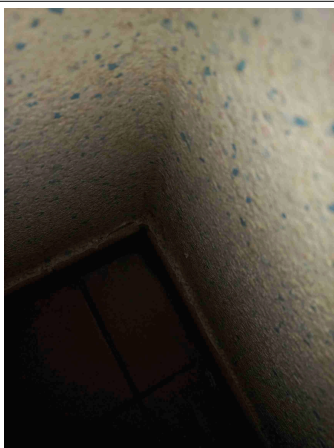

Prélèvement - P059 : R+1 / PEICE 114 - Colle de plinthe-  
(Absence d'amiante)



Prélèvement - P060 : R+1 / PEICE 114 - Colle de plinthe-  
(Absence d'amiante)



Prélèvement - P063 : R+1 / PIECE 102 - Enduit- (Absence  
d'amiante)



Prélèvement - P064 : R+1 / PIECE 102 - Enduit- (Absence  
d'amiante)



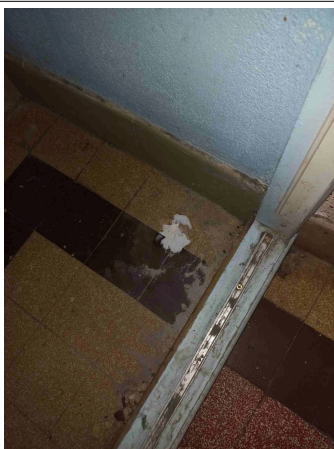

Prélèvement - P065 : R+1 / CIRCULATION 144 / PLACARD -  
Colle de carrelage- (Absence d'amiante)



Prélèvement - P066 : R+1 / CIRCULATION 144 / PLACARD -  
Colle de carrelage- (Absence d'amiante)



Prélèvement - P071 : RDC / ESCALIER 040 - Enduit- (Absence  
d'amiante)

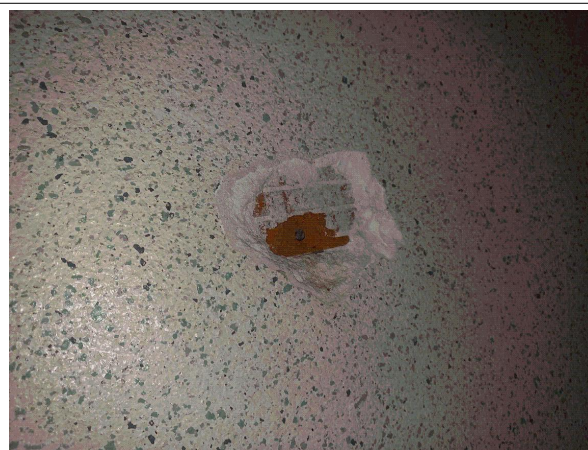

Prélèvement - P072 : RDC / ESCALIER 040 - Enduit- (Absence  
d'amiante)

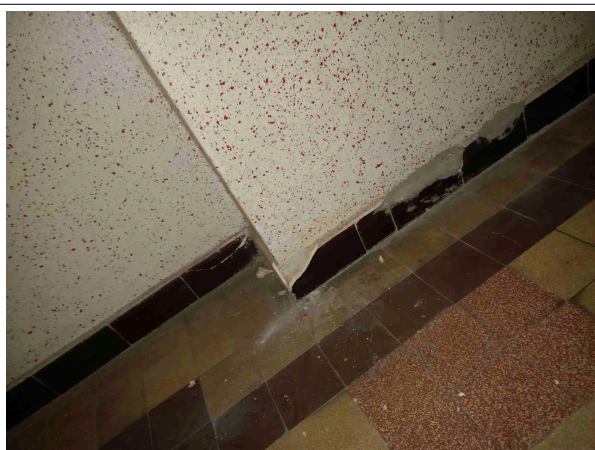

Prélèvement - P073 : RDC / ESCALIER 040 - Colle de plinthe-  
(Absence d'amiante)



Prélèvement - P074 : RDC / ESCALIER 040 - Colle de plinthe-  
(Absence d'amiante)

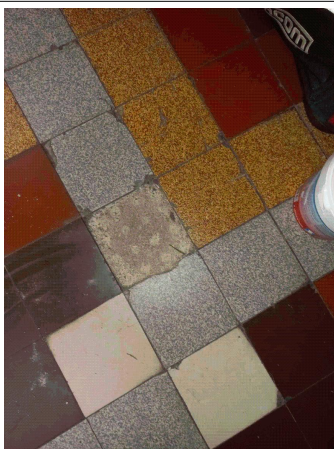

Prélèvement - P075 : RDC / PIECE 028 - Colle de carrelage-  
(Absence d'amiante)

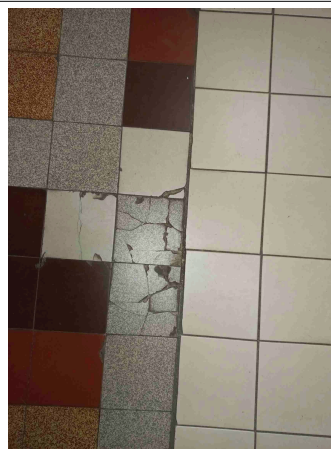

Prélèvement - P076 : RDC / PIECE 028 - Colle de carrelage-  
(Absence d'amiante)



Prélèvement - P077 : RDC / PIECE 028 - Colle- (Absence  
d'amiante)

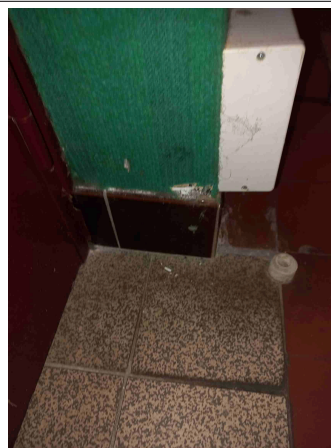

Prélèvement - P078 : RDC / PIECE 028 - Colle- (Absence  
d'amiante)

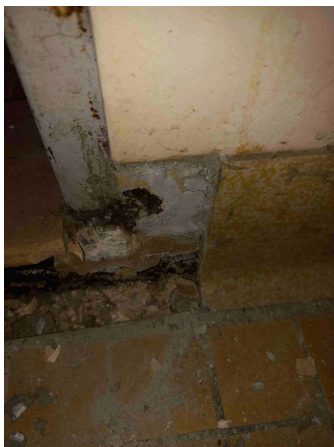

Prélèvement - P079 : RDC / SALLE D'EAU PIECE 030 - Colle  
de plinthe- (Absence d'amiante)



Prélèvement - P080 : RDC / SALLE D'EAU PIECE 030 - Colle  
de plinthe- (Absence d'amiante)





Prélèvement - P081 : RDC / SALLE D'EAU PIECE 030 - Joint d'étanchéité- (Absence d'amiante)

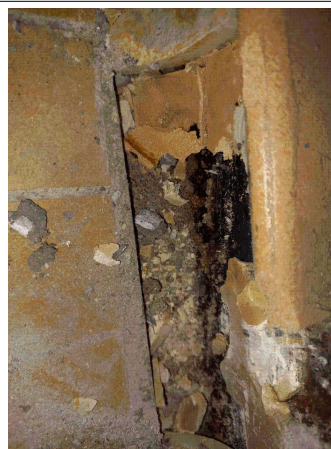

Prélèvement - P082 : RDC / SALLE D'EAU PIECE 030 - Joint d'étanchéité- (Absence d'amiante)

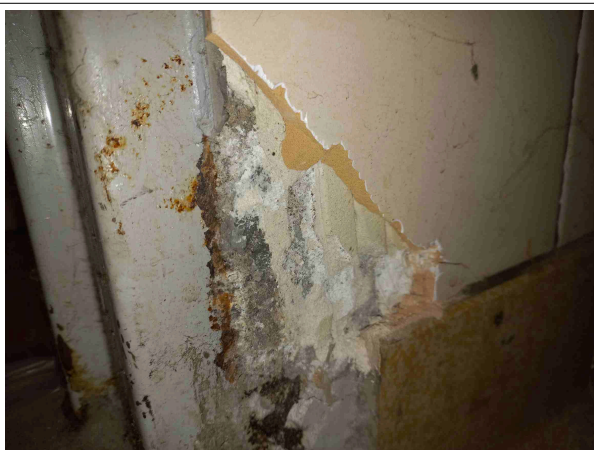

Prélèvement - P083 : RDC / SALLE D'EAU PIECE 030 - Colle de faïence- (Présence d'amiante)

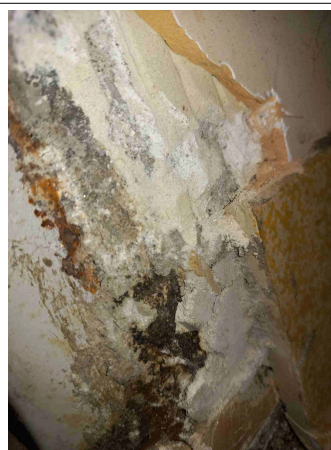

Prélèvement - P084 : RDC / SALLE D'EAU PIECE 030 - Colle de faïence- (Absence d'amiante)



Prélèvement - P085 : RDC / SALLE D'EAU PIECE 030 - Colle de carrelage- (Absence d'amiante)

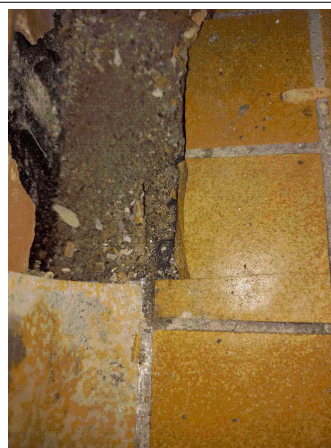

Prélèvement - P086 : RDC / SALLE D'EAU PIECE 030 - Colle de carrelage- (Absence d'amiante)



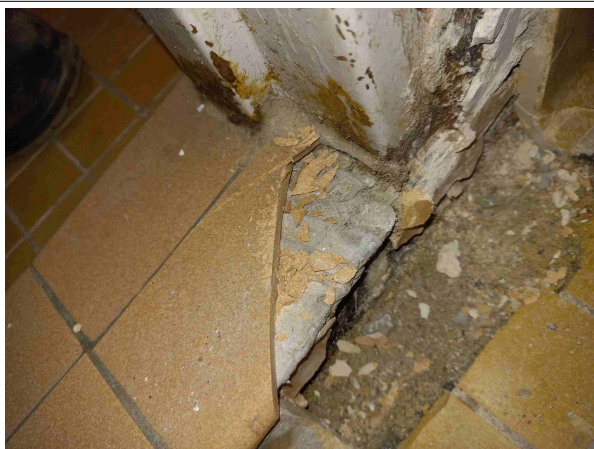

Prélèvement - P087 : RDC / SALLE D'EAU PIECE 030 - Colle de carrelage- (Absence d'amiante)



Prélèvement - P088 : RDC / SALLE D'EAU PIECE 030 - Colle de carrelage- (Absence d'amiante)



Prélèvement - P089 : RDC / SALLE D'EAU PIECE 030 - Joint- (Absence d'amiante)

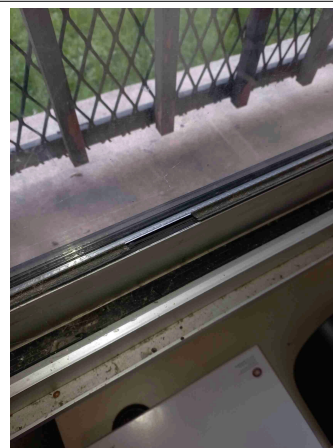

Prélèvement - P090 : RDC / SALLE D'EAU PIECE 030 - Joint- (Absence d'amiante)



Prélèvement - P091 : RDC / PIECE 029 - Colle de plinthe- (Absence d'amiante)

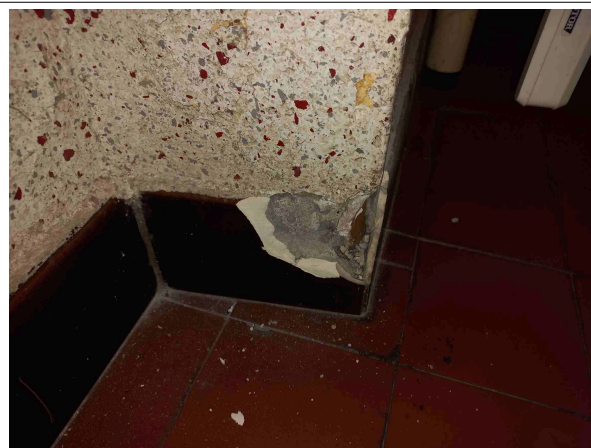

Prélèvement - P092 : RDC / PIECE 029 - Colle de plinthe- (Absence d'amiante)

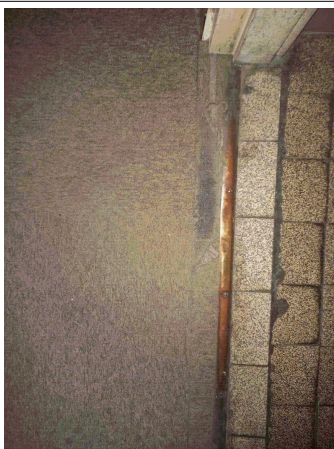

Prélèvement - P093 : RDC / PIECE 043 - Colle- (Absence d'amiante)

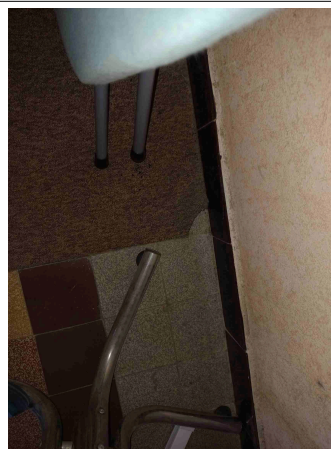

Prélèvement - P094 : RDC / PIECE 043 - Colle- (Absence d'amiante)

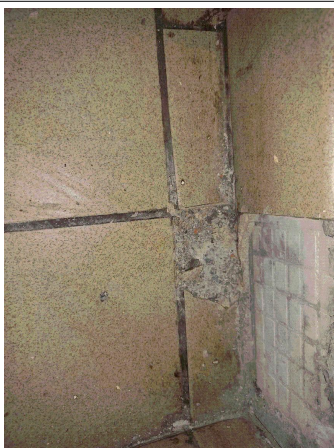

Prélèvement - P095 : RDC / CIRCULATION 019 - Colle de carrelage- (Absence d'amiante)

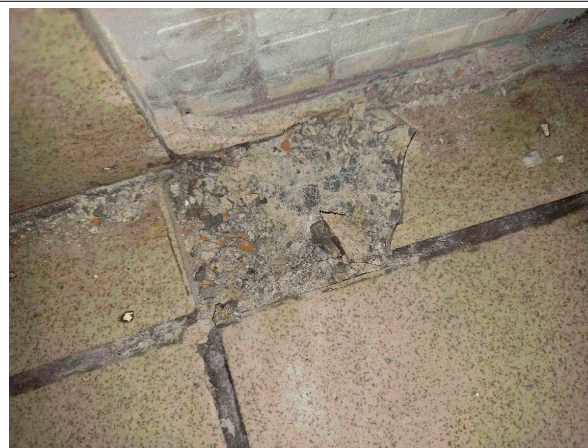

Prélèvement - P096 : RDC / CIRCULATION 019 - Colle de carrelage- (Absence d'amiante)



Prélèvement - P097 : RDC / CIRCULATION 019 - Colle de plinthe- (Absence d'amiante)

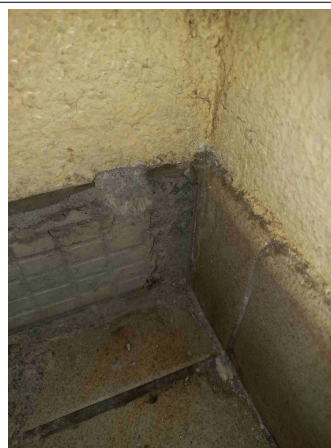

Prélèvement - P098 : RDC / CIRCULATION 019 - Colle de plinthe- (Absence d'amiante)



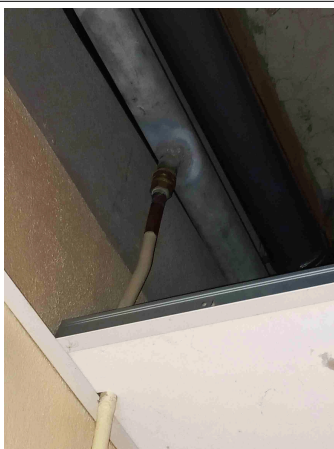

Prélèvement - P099 : RDC / SANITAIRES 021 - Joint d'étanchéité- (Absence d'amiante)

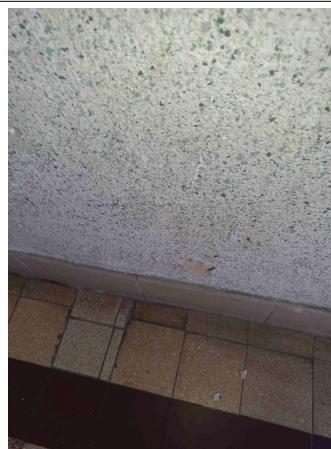

Prélèvement - P0100 : RDC / CIRCULATION 019 - Enduit- (Absence d'amiante)

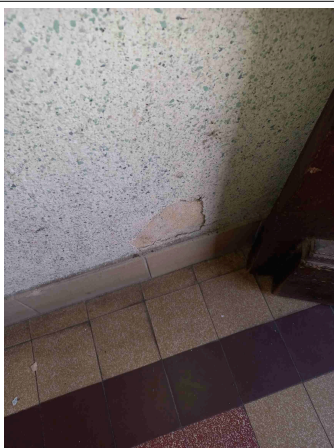

Prélèvement - P0101 : RDC / CIRCULATION 019 - Enduit- (Absence d'amiante)



Prélèvement - P0102 : RDC / ENTREE 001 - Joint- (Absence d'amiante)



Prélèvement - P0103 : RDC / ENTREE 001 - Joint- (Absence d'amiante)

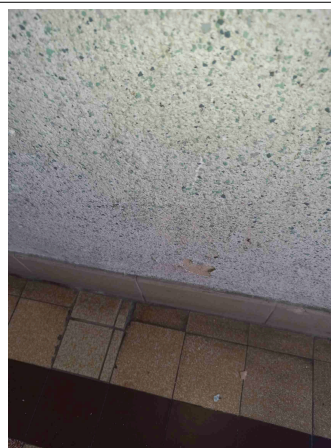

Prélèvement - P0104 : RDC / ENTREE 001 - Enduit- (Absence d'amiante)

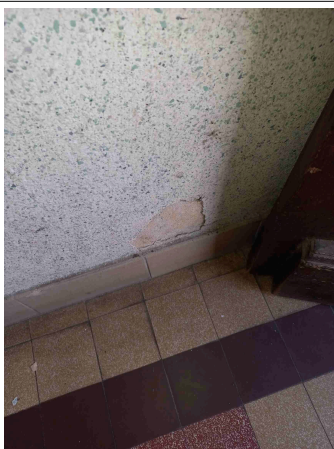

Prélèvement - P0105 : RDC / ENTREE 001 - Enduit- (Absence d'amiante)



Prélèvement - P0106 : RDC / ENTREE 001 - Mastic- (Absence d'amiante)



Prélèvement - P0107 : RDC / ENTREE 001 - Mastic- (Absence d'amiante)



Prélèvement - P0108 : RDC / PIECE 034 - Faux plafond- (Absence d'amiante)

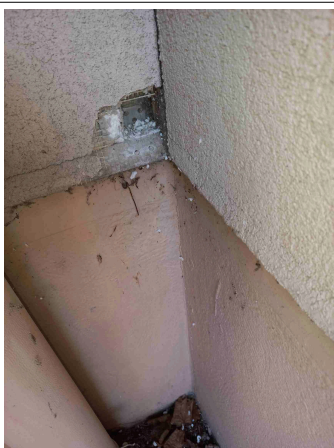

Prélèvement - P0109 : EXTERIEUR / FACADE - Crépis- (Absence d'amiante)



Prélèvement - P0110 : EXTERIEUR / FACADE - Crépis- (Absence d'amiante)





Prélèvement - P0111 : RDC / PIECE 023 - Plaque- (Absence d'amiante)



Prélèvement - P0112 : RDC / PIECE 023 - Isolant- (Absence d'amiante)



Prélèvement - P113 : R+1 / PIECE 108 - Enduit- (Absence d'amiante)

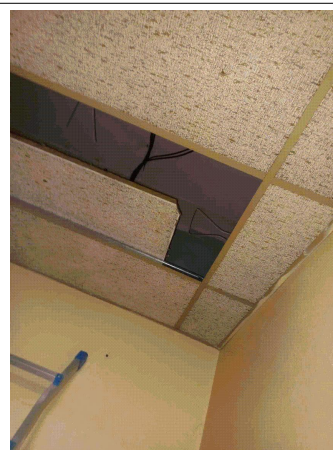

Prélèvement - P114 : R+1 / PIECE 108 - Faux plafond- (Absence d'amiante)

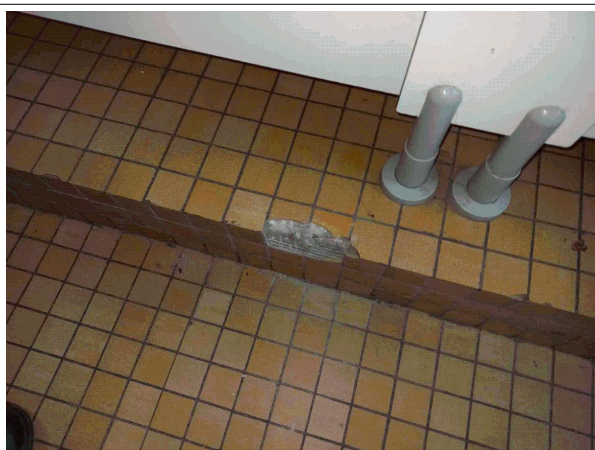

Prélèvement - P116 : R+1 / SANITAIRES 116 - Colle de carrelage- (Absence d'amiante)

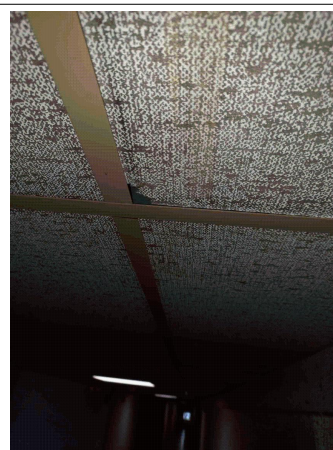

Prélèvement - P0116 : RDC / PIECE 043 - Faux plafond- (Absence d'amiante)

## 7.4. Attestation d'assurance



MSIG  
Europe

ATTESTATION D'ASSURANCE

Nous, soussignée **MSIG Insurance Europe AG**, Succursale en France, sis 65 Rue de la Victoire – 75009 PARIS – certifions par la présente que le(S) :

**BUREAU VERITAS SERVICES France SAS**  
4 Place des Saïones  
92400 Courbevoie

a souscrit auprès de notre Compagnie, pour le compte de sa filiale :

**Bureau Veritas Exploitation SAS**  
4 Place des Saïones  
92400 Courbevoie

un contrat d'assurance de **RESPONSABILITE CIVILE** portant le numéro F210 16.0414.

Ce contrat a pour objet de garantir les conséquences pécuniaires de la **RESPONSABILITE CIVILE** pouvant incomber à l'Assuré en raison des dommages corporels, matériels et immatériels causés aux tiers dans le cadre de ses activités de diagnostic immobilier et notamment :

**1) Diagnostic amiante**

- Repérage amiante avant travaux et démolition,
- Assistance technique pour travaux de traitement de l'amiante,
- Repérage amiante pour constitution de DAPP et de DTA,
- Réalisation ou mise à jour de DAPP,
- Repérage amiante avant/après travaux ou démolition,
- Réalisation ou mise à jour du dossier amiante,
- Examen visuel après travaux de retrait et d'encapsulage,
- Mesures de la concentration des fibres d'amiante dans l'air des immeubles bâtis,
- Prélèvement et analyse d'eau afin de rechercher la présence d'amiante en suspension,
- Analyses d'échantillons prélevés par l'Assuré,
- Mesures d'exposition à l'amiante des travailleurs à leurs postes de travail,
- Vérification périodique de l'état de conservation des matériaux contenant de l'amiante dans les bâtiments,
- Repérage amiante avant-vente,
- Repérage amiante avant travaux y compris de démolition sur installations, structures ou équipement concourant à la réalisation ou la mise en œuvre d'une activité.

Cette activité comprend également la gestion provisionnelle d'étanchéité en toiture.

- Diagnostic portant sur la gestion des Produits, Matériaux et des Déchets (PMD) issus de la démolition ou rénovation significative de bâtiment (Décret n° 2021-622 du 25 juin 2021) y compris le remplissage des matériaux - concernant cette dernière mission il est précisé que les garanties s'appliquent y compris lorsque la mission porte sur des démolitions ne comportant pas de déchets amiantés.

**2) Autres diagnostics**

- Diagnostic radon bâtiments,
- Diagnostic monoxyde de carbone,
- Diagnostic accessibilité des handicapés ERP Existant,
- Diagnostic accessibilité des handicapés des voiries,
- Diagnostic de l'état de l'installation intérieure d'électricité / de gaz,
- Diagnostic de l'état des risques naturels et technologiques (ERNT),
- Diagnostic de Performances Énergétiques -DPE-
- Location
- Cession immobilière

MSIG Insurance Europe AG  
Succursale en France  
65 Rue de la Victoire  
75009 Paris  
Tel : +33(0)1 40 57 42 42  
Fax : +33(0)1 40 57 12 34

RCB Paris F2101602, APR 6512 Z  
Siège social: Au des Dorianes 11-27  
92480 Courbevoie  
France



MSIG  
Europe

- ERP

- Neuf
- Mise à jour du DPE,
- Diagnostic des installations d'assainissement non collectif (ANNC),
- Etat relatif à la présence de termites dans le bâtiment et diagnostic mûle (DOT),
- Etat parasitaire et diagnostic mûle (hors DOT),
- Diagnostic Plomb avant / après travaux,
- Conseil des risques d'exposition au Plomb (CREP) :
- En cas de location / vente
- Dans les parties communes
- Risque d'inoculation au plomb dans les peintures,
- Prélèvement et analyse de poussières et de revêtement afin de rechercher la présence de plomb,
- Etat des lieux
- Mélanges Loi Cermet Loi Boulon,
- Mélanges de copropriété,
- Prêts conventionnés (normes d'habitabilité),
- Sécurité piscine,
- Diagnostic technique Loi SRU,
- Diagnostic de la qualité de l'air intérieur dans les locaux d'habitation ou recevant du public.

**3) Analyses et/ou prélèvements d'échantillons.**

**4) Conseil en performance énergétique.**

**5) Toutes missions connexes d'assistance technique et/ou de conseil.**

**6) Toutes missions d'assistance à la maîtrise d'ouvrage.**

**7) Toutes missions de maîtrise d'œuvre de désamiantage.**

**8) Concernant l'utilisation des appareils à plomb contenant des sources ionisantes l'Assuré s'oblige et précise que les garanties du contrat s'entendent y compris du fait de la détention l'usage et le transport de ces matériaux, pour tous dommages causés aux tiers.**

**9) Laboratoire** il est en outre précisé que pour les activités de laboratoire d'analyse d'échantillons (y compris les échantillons d'amiante) et de prélèvements d'air relatifs aux activités garanties, les garanties sont acquies notamment lors :

- Des missions d'analyse d'échantillons de matériaux prélevés et identifiés par le client sous la responsabilité de DIV que ces matériaux soient incorporés aux équipements du bâtiment ou aux équipements et process.
- Des missions de prélèvement sur les instructions du client et d'analyse de matériaux identifiés à ceux-ci-dessus.

La présente attestation valable du 01/01/2024 à zéro heure au 31/12/2024 à minuit, est délivrée, sous réserve du paiement de la prime d'assurance, pour servir et valoir ce que de droit et ne peut engager la Compagnie au-delà des clauses, termes et conditions du contrat auxquels elle se réfère.

Paris, le 5 janvier 2024

MSIG Insurance Europe AG  
Succursale en France  
65 Rue de la Victoire – 75009 PARIS  
Tel : +33(0)1 40 57 42 42  
Fax : +33(0)1 40 57 12 34

RCB Paris F2101602, APR 6512 Z  
Siège social: Au des Dorianes 11-27  
92480 Courbevoie  
France

Rapport AM-RTV

Copyright BUREAU VERITAS

Page 66/110

Rapport n° : 21334531/S2.3.4.R

Date du rapport : 14/03/2024

## 7.5. Certificat de compétence



Numéro d'accréditation  
**4-0634**  
Portée disponible sur  
[www.cofrac.fr](http://www.cofrac.fr)

# WE-CERT CERTIFICAT DE COMPETENCES DIAGNOSTIQUEUR IMMOBILIER

«Version 01»

Décerné à : **MASSIP Alain**

Sous le numéro : **C2020-SE11-054**

Domaine (S) concerné (S)	VALIDITE
DIAGNOSTIC DE PERFORMANCE ENERGETIQUE ( <b>SANS MENTION</b> )	Du 15/09/2022 Au 21/12/2027
DIAGNOSTIC DE PERFORMANCE ENERGETIQUE ( <b>MENTION</b> )	X
DIAGNOSTIC DE L'ÉTAT DES INSTALLATIONS INTERIEURES DE GAZ	Du 15/09/2022 Au 21/12/2027
DIAGNOSTIC DE L'ÉTAT DES INSTALLATIONS ELECTRIQUES DES IMMEUBLES A USAGE D'HABITATION	Du 15/09/2022 Au 21/12/2027
DIAGNOSTIC CONSTAT DES RISQUES D'EXPOSITION AU PLOMB	Du 15/09/2022 Au 21/12/2027
DIAGNOSTIC DE REPERAGE DES MATERIAUX ET PRODUITS CONTENANT DE L'AMIANTE DANS LES IMMEUBLES BATIS ( <b>SANS MENTION</b> )	Du 15/09/2022 Au 21/12/2027
DIAGNOSTIC DE REPERAGE DES MATERIAUX ET PRODUITS CONTENANT DE L'AMIANTE DANS LES IMMEUBLES BATIS ( <b>MENTION</b> )	Du 15/09/2022 Au 21/12/2027
DIAGNOSTIC ETAT DU BATIMENT RELATIF A LA PRESENCE DE TERMITES (METROPOLE)	Du 15/09/2022 Au 21/12/2027
DIAGNOSTIC ETAT DU BATIMENT RELATIF A LA PRESENCE DE TERMITES (DROM-COM)	X

Les compétences répondent aux exigences définies en vertu du code de la construction et de l'habitation (art. L.271-4 et suivants, R.271-1 et suivants ainsi que leurs arrêtés d'application\*) pour les diagnostics réglementaires. La preuve de conformité a été apportée par l'évaluation certification. Ce certificat est valable à condition que les résultats des divers audits de surveillance soient pleinement satisfaisants.

\* Arrêté du 24 décembre 2021 définissant les critères de certification des opérateurs de diagnostic technique et des organismes de formation et d'accréditation des organismes de certification.

Délivré à Thionville, le 15/09/2022  
Par WE-CERT  
Mme. Julie HOFFMANN - Responsable de certification



WE-CERT "Qualit'compétences" - 16 rue de Villars, 57 100 THIONVILLE  
Tél : 03 72 52 02 45 - mail : [admin@qualit-competences.com](mailto:admin@qualit-competences.com)  
SAS au capital de 7500 Euros - RCS de Thionville - Code APE / NAF, 7120B N°SIRET 88851995600021

## **7.6. Rapports d'essais de laboratoire**



BUREAU VERITAS EXPLOITATION SAS

**Monsieur Alain MASSIP**

12 Rue Michel Labrousse

Bâtiment 15

31047 TOULOUSE CEDEX 1

Notre référence : AR-24-KC-040948-01

**Numéro de dossier : 24K006652****Référence de dossier : 1510797812/21334531/S2/3/1\_21334531/2/8**

Madame, Monsieur,

Veuillez trouver ci-joint le rapport d'analyse relatif à l'échantillon suivant :

- N° 24K006652-001 - Référence *bv3jc5171 Réf. prél : P113 R+1/ PIECE 108/Plafond - Enduit - (plâtre-peint/blanc(he))*, prélevé par vos soins, et analysé par Eurofins Lab Environment Testing Portugal

- N° 24K006652-002 - Référence *bv3jc5172 Réf. prél : P114 R+1/ PIECE 108/Plafond - Faux plafond - (laine de roche-fibreux/jaune)*, prélevé par vos soins, et analysé par Eurofins Lab Environment Testing Portugal

- N° 24K006652-003 - Référence *bv3jc5173 Réf. prél : P115 R+1/ PIECE 108/Installation industrielle - Peinture - (décorative/beige)*, prélevé par vos soins, et analysé par Eurofins Lab Environment Testing Portugal

- N° 24K006652-004 - Référence *bv3jc5174 Réf. prél : P0116 RDC/ PIECE 043/Plafond - Faux plafond - (fibreux/jaune)*, prélevé par vos soins, et analysé par Eurofins Lab Environment Testing Portugal

- N° 24K006652-005 - Référence *bv3jc8359 Réf. prél : P001 R+1/ PIECE 108/Menuiserie extérieure - Joint - (caoutchouc/noir(e))*, prélevé par vos soins, et analysé par Eurofins Lab Environment Testing Portugal

- N° 24K006652-006 - Référence *bv3jc8360 Réf. prél : P002 R+1/ PIECE 108/Menuiserie extérieure - Joint - (caoutchouc/noir(e))*, prélevé par vos soins, et analysé par Eurofins Lab Environment Testing Portugal

- N° 24K006652-007 - Référence *bv3jc8361 Réf. prél : P003 R+1/ PIECE 108/Menuiserie extérieure - Joint d'étanchéité entre menuiserie et structure - (mousse/gris(e))*, prélevé par vos soins, et analysé par Eurofins Lab Environment Testing Portugal

- N° 24K006652-008 - Référence *bv3jc8362 Réf. prél : P004 R+1/ SALLE 'DEAU PIECE 108/Revêtement du mur - Colle de faïence - (ciment/noir(e)-gris(e))*, prélevé par vos soins, et analysé par Eurofins Lab Environment Testing Portugal

- N° 24K006652-009 - Référence *bv3jc8363 Réf. prél : P005 R+1/ SALLE 'DEAU PIECE 108/Revêtement du mur - Colle de faïence - (ciment/gris(e))*, prélevé par vos soins, et analysé par Eurofins Lab Environment Testing Portugal

- N° 24K006652-010 - Référence *bv3jc8364 Réf. prél : P006 R+1/ SALLE 'DEAU PIECE 108/Revêtement de sol - Colle de carrelage - (ciment/gris(e))*, prélevé par vos soins, et analysé par Eurofins Lab Environment Testing Portugal

- N° 24K006652-011 - Référence *bv3jc8365 Réf. prél : P007 R+1/ SALLE 'DEAU PIECE 108/Revêtement de sol - Colle de carrelage - (ciment/gris(e))*, prélevé par vos soins, et analysé par Eurofins Lab Environment Testing Portugal

- N° 24K006652-012 - Référence *bv3jc8366 Réf. prél : P008 R+1/ SALLE 'DEAU PIECE 108/Revêtement de sol - Colle de carrelage - (ciment/gris(e))*, prélevé par vos soins, et analysé par Eurofins Lab Environment Testing Portugal

- N° 24K006652-013 - Référence *bv3jc8367 Réf. prél : P009 R+1/ SALLE 'DEAU PIECE 108/Revêtement de sol - Colle de carrelage - (ciment/gris(e))*, prélevé par vos soins, et analysé par Eurofins Lab Environment Testing Portugal

- N° 24K006652-014 - Référence *bv3jc8368 Réf. prél : P010 R+1/ SALLE 'DEAU PIECE 108/Revêtement du mur - Colle de plinthe - (grise/gris(e))*, prélevé par vos soins, et analysé par Eurofins Lab Environment Testing Portugal

- N° 24K006652-015 - Référence *bv3jc8369 Réf. prél : P011 R+1/ SALLE 'DEAU PIECE 108/Revêtement du mur - Colle de plinthe - (grise/gris(e))*, prélevé par vos soins, et analysé par Eurofins Lab Environment Testing Portugal

- N° 24K006652-016 - Référence *bv3jc8370 Réf. prél : P012 R+1/ PIECE 108/Revêtement du mur - Colle de plinthe - (grise-ciment/gris(e))*, prélevé par vos soins, et analysé par Eurofins Lab Environment Testing Portugal

- N° 24K006652-017 - Référence *bv3jc8371 Réf. prél : P013 R+1/ PIECE 108/Revêtement du mur - Colle de plinthe - (grise-ciment/gris(e))*, prélevé par vos soins, et analysé par Eurofins Lab Environment Testing Portugal

- N° 24K006652-018 - Référence *bv3jc8372 Réf. prél : P014 R+1/ PIECE 108/Revêtement de sol - Colle de carrelage - (mortier-ciment/gris(e))*, prélevé par vos soins, et analysé par Eurofins Lab Environment Testing Portugal

- N° 24K006652-019 - Référence *bv3jc8373 Réf. prél : P015 R+1/ PIECE 108/Revêtement de sol - Colle de carrelage - (ciment-mortier/gris(e))*, prélevé par vos soins, et analysé par Eurofins Lab Environment Testing Portugal

- N° 24K006652-020 - Référence *bv3jc8374 Réf. prél : P016 R+1/ PIECE 108/Mur - Enduit - (peint-plâtre/beige)*, prélevé par vos soins, et analysé par Eurofins Lab Environment Testing Portugal

- N° 24K006652-021 - Référence *bv3jc8375 Réf. prél : P017 R+1/ PIECE 108/Mur - Enduit - (peint-plâtre/beige)*, prélevé par vos soins, et analysé par Eurofins Lab Environment Testing Portugal

- N° 24K006652-022 - Référence *bv3jc8376 Réf. prél : P018 R+1/ PIECE 108/Plafond - Enduit - (plâtre-peint/blanc(he))*, prélevé par vos soins, et analysé par Eurofins Lab Environment Testing Portugal

- N° 24K006652-023 - Référence *bv3jc8377 Réf. prél : P019 R+1/ PIECE 112/Mur - Enduit - (plâtre-peint/beige/ENDUIT + PAPIER PEINT)*, prélevé par vos soins, et analysé par Eurofins Lab Environment Testing Portugal

- N° 24K006652-024 - Référence *bv3jc8378 Réf. prél : P020 R+1/ PIECE 112/Mur - Enduit - (plâtre-peint/beige/ENDUIT + PAPIER PEINT)*, prélevé par vos soins, et analysé par Eurofins Lab Environment Testing Portugal

- N° 24K006652-025 - Référence *bv3jc8379 Réf. prél : P021 R+1/ PIECE 141/Revêtement du mur - Peinture - (décorative-pailletée/blanc(he)-bleu(e))*, prélevé par vos soins, et analysé par Eurofins Lab Environment Testing Portugal

- N° 24K006652-026 - Référence *bv3jc8380 Réf. prél : P022 R+1/ PIECE 141/Revêtement du mur - Peinture - (décorative-pailletée/blanc(he)-bleu(e))*, prélevé par vos soins, et analysé par Eurofins Lab Environment Testing Portugal
  
- N° 24K006652-027 - Référence *bv3jc8381 Réf. prél : P023 R+1/ CIRCULATION 144/Revêtement du mur - Colle de plinthe - (grise/gris(e))*, prélevé par vos soins, et analysé par Eurofins Lab Environment Testing Portugal
  
- N° 24K006652-028 - Référence *bv3jc8382 Réf. prél : P024 R+1/ CIRCULATION 144/Revêtement du mur - Colle de plinthe - (grise/gris(e))*, prélevé par vos soins, et analysé par Eurofins Lab Environment Testing Portugal
  
- N° 24K006652-029 - Référence *bv3jc8383 Réf. prél : P025 R+1/ CIRCULATION 144/Mur - Enduit - (peint-plâtre/blanc(he))*, prélevé par vos soins, et analysé par Eurofins Lab Environment Testing Portugal
  
- N° 24K006652-030 - Référence *bv3jc8384 Réf. prél : P026 R+1/ CIRCULATION 144/Mur - Enduit - (plâtre-peint/blanc(he))*, prélevé par vos soins, et analysé par Eurofins Lab Environment Testing Portugal
  
- N° 24K006652-031 - Référence *bv3jc8385 Réf. prél : P027 R+1/ CIRCULATION 144/Mur - Enduit - (peint-plâtre/blanc(he))*, prélevé par vos soins, et analysé par Eurofins Lab Environment Testing Portugal
  
- N° 24K006652-032 - Référence *bv3jc8386 Réf. prél : P028 R+1/ CIRCULATION 144/Menuiserie extérieure - Joint d'étanchéité entre menuiserie et structure - (mousse/gris(e))*, prélevé par vos soins, et analysé par Eurofins Lab Environment Testing Portugal
  
- N° 24K006652-033 - Référence *bv3jc8387 Réf. prél : P029 R+1/ CIRCULATION 144/Menuiserie extérieure - Joint de vitrage - (caoutchouc/noir(e))*, prélevé par vos soins, et analysé par Eurofins Lab Environment Testing Portugal
  
- N° 24K006652-034 - Référence *bv3jc8388 Réf. prél : P030 R+1/ CIRCULATION 144/Menuiserie extérieure - Joint de vitrage - (caoutchouc-souple/noir(e))*, prélevé par vos soins, et analysé par Eurofins Lab Environment Testing Portugal
  
- N° 24K006652-035 - Référence *bv3jc8389 Réf. prél : P031 R+1/ CIRCULATION 144/Mur - Enduit - (peint-plâtre/blanc(he))*, prélevé par vos soins, et analysé par Eurofins Lab Environment Testing Portugal

- N° 24K006652-036 - Référence *bv3jc8390 Réf. prél : P032 R+1/ SANIATAIRES 116/Tuyauterie - Joint équipement - (fibreuse-mastic/beige)*, prélevé par vos soins, et analysé par Eurofins Lab Environment Testing Portugal

- N° 24K006652-037 - Référence *bv3jc8391 Réf. prél : P033 R+1/ SANIATAIRES 116/Plafond - Enduit - (compact-peint-plâtre/blanc(he))*, prélevé par vos soins, et analysé par Eurofins Lab Environment Testing Portugal

- N° 24K006652-038 - Référence *bv3jc8392 Réf. prél : P034 R+1/ SANIATAIRES 116/Plafond - Enduit - (peint-plâtre/blanc(he))*, prélevé par vos soins, et analysé par Eurofins Lab Environment Testing Portugal

- N° 24K006652-039 - Référence *bv3jc8393 Réf. prél : P035 R+1/ SANIATAIRES 116/Plafond - Faux plafond - (laine de verre/blanc(he)-jaune)*, prélevé par vos soins, et analysé par Eurofins Lab Environment Testing Portugal

- N° 24K006652-040 - Référence *bv3jc8394 Réf. prél : P036 R+1/ GAINTE TECHNIQUE SANITAIRE 116/Revêtement du mur - Colle de plinthe - (ciment-grise/gris(e))*, prélevé par vos soins, et analysé par Eurofins Lab Environment Testing Portugal

- N° 24K006652-041 - Référence *bv3jc8395 Réf. prél : P037 R+1/ GAINTE TECHNIQUE SANITAIRE 116/Revêtement du mur - Colle de plinthe - (grise-ciment/gris(e))*, prélevé par vos soins, et analysé par Eurofins Lab Environment Testing Portugal

- N° 24K006652-042 - Référence *bv3jc8396 Réf. prél : P038 R+1/ SANIATAIRES 116/Revêtement du mur - Colle de faïence - (ciment/gris(e))*, prélevé par vos soins, et analysé par Eurofins Lab Environment Testing Portugal

- N° 24K006652-043 - Référence *bv3jc8397 Réf. prél : P039 R+1/ SANIATAIRES 116/Revêtement du mur - Colle de faïence - (ciment/gris(e))*, prélevé par vos soins, et analysé par Eurofins Lab Environment Testing Portugal

- N° 24K006652-044 - Référence *bv3jc8398 Réf. prél : P040 R+1/ SANIATAIRES 116/Carrelage - Joint - (caoutchouc-souple/noir(e))*, prélevé par vos soins, et analysé par Eurofins Lab Environment Testing Portugal

- N° 24K006652-045 - Référence *bv3jc8399 Réf. prél : P041 R+1/ SANIATAIRES 116/Carrelage - Joint - (caoutchouc-souple/noir(e))*, prélevé par vos soins, et analysé par Eurofins Lab Environment Testing Portugal

- N° 24K006652-046 - Référence *bv3jc8400 Réf. prél : P042 R+1/ SANITAIRES 116/Revêtement de sol - Colle de carrelage - (ciment/gris(e))*, prélevé par vos soins, et analysé par Eurofins Lab Environment Testing Portugal

- N° 24K006652-047 - Référence *bv3jc8401 Réf. prél : P043 R+1/ SANITAIRES 116/Revêtement de sol - Colle de carrelage - (ciment/gris(e))*, prélevé par vos soins, et analysé par Eurofins Lab Environment Testing Portugal

- N° 24K006652-048 - Référence *bv3jc8402 Réf. prél : P116 R+1/ SANITAIRES 116/Revêtement de sol - Colle de carrelage - (mortier/gris(e))*, prélevé par vos soins, et analysé par Eurofins Lab Environment Testing Portugal

- N° 24K006652-049 - Référence *bv3jc8403 Réf. prél : P045 R+1/ SANITAIRES 116/Revêtement de sol - Colle de carrelage - (ciment/gris(e))*, prélevé par vos soins, et analysé par Eurofins Lab Environment Testing Portugal

- N° 24K006652-050 - Référence *bv3jc8404 Réf. prél : P046 R+1/ CIRCULATION 144/Revêtement du mur - Colle de plinthe - (ciment-grise/gris(e))*, prélevé par vos soins, et analysé par Eurofins Lab Environment Testing Portugal

- N° 24K006652-051 - Référence *bv3jc8405 Réf. prél : P047 R+1/ CIRCULATION 144/Revêtement du mur - Colle de plinthe - (grise-ciment/gris(e))*, prélevé par vos soins, et analysé par Eurofins Lab Environment Testing Portugal

- N° 24K006652-052 - Référence *bv3jc8406 Réf. prél : P048 R+1/ CIRCULATION 128/Revêtement du mur - Colle de plinthe - (grise-ciment/gris(e))*, prélevé par vos soins, et analysé par Eurofins Lab Environment Testing Portugal

- N° 24K006652-053 - Référence *bv3jc8407 Réf. prél : P049 R+1/ CIRCULATION 128/Revêtement du mur - Colle de plinthe - (ciment-grise/gris(e))*, prélevé par vos soins, et analysé par Eurofins Lab Environment Testing Portugal

- N° 24K006652-054 - Référence *bv3jc8408 Réf. prél : P050 R+1/ SANITAIRES 127/Revêtement du mur - Colle de faïence - (ciment/gris(e))*, prélevé par vos soins, et analysé par Eurofins Lab Environment Testing Portugal

- N° 24K006652-055 - Référence *bv3jc8409 Réf. prél : P051 R+1/ SANITAIRES 127/Revêtement du mur - Colle de faïence - (ciment/gris(e))*, prélevé par vos soins, et analysé par Eurofins Lab Environment Testing Portugal

- N° 24K006652-056 - Référence *bv3jc8410 Réf. prél : P052 R+1/ SANITAIRES 127/Revêtement du mur - Colle de plinthe - (grise-ciment/gris(e))*, prélevé par vos soins, et analysé par Eurofins Lab Environment Testing Portugal

- N° 24K006652-057 - Référence *bv3jc8411 Réf. prél : P053 R+1/ SANITAIRES 127/Revêtement du mur - Colle de plinthe - (ciment/blanc(he))*, prélevé par vos soins, et analysé par Eurofins Lab Environment Testing Portugal

- N° 24K006652-058 - Référence *bv3jc8412 Réf. prél : P054 R+1/ CIRCULATION 144/Plafond - Faux plafond - (fibreux/vert(e))*, prélevé par vos soins, et analysé par Eurofins Lab Environment Testing Portugal

- N° 24K006652-059 - Référence *bv3jc8413 Réf. prél : P055 R+1/ SALLE D'EAU PIECE 126/Mur - Toile de verre - (peint-fibreux/blanc(he))*, prélevé par vos soins, et analysé par Eurofins Lab Environment Testing Portugal

- N° 24K006652-060 - Référence *bv3jc8414 Réf. prél : P056 R+1/ SALLE D'EAU PIECE 126/Mur - Toile de verre - (peint-fibreux/blanc(he))*, prélevé par vos soins, et analysé par Eurofins Lab Environment Testing Portugal

- N° 24K006652-061 - Référence *bv3jc8415 Réf. prél : P057 R+1/ PEICE 114/Revêtement de sol - Colle de carrelage - (mortier/gris(e))*, prélevé par vos soins, et analysé par Eurofins Lab Environment Testing Portugal

- N° 24K006652-062 - Référence *bv3jc8416 Réf. prél : P058 R+1/ PEICE 114/Revêtement de sol - Colle de carrelage - (mortier/gris(e))*, prélevé par vos soins, et analysé par Eurofins Lab Environment Testing Portugal

- N° 24K006652-063 - Référence *bv3jc8417 Réf. prél : P059 R+1/ PEICE 114/Revêtement du mur - Colle de plinthe - (grise-ciment/gris(e))*, prélevé par vos soins, et analysé par Eurofins Lab Environment Testing Portugal

- N° 24K006652-064 - Référence *bv3jc8418 Réf. prél : P060 R+1/ PEICE 114 - Colle de plinthe*, prélevé par vos soins, et analysé par Eurofins Lab Environment Testing Portugal



- N° 24K006652-065 - Référence *bv3jc8419 Réf. prél : P063 R+1/ PIECE 102/Mur - Enduit - (peint-plâtre/blanc(he))*, prélevé par vos soins, et analysé par Eurofins Lab Environment Testing Portugal

- N° 24K006652-066 - Référence *bv3jc8420 Réf. prél : P064 R+1/ PIECE 102/Mur - Enduit - (peint-plâtre/blanc(he))*, prélevé par vos soins, et analysé par Eurofins Lab Environment Testing Portugal

- N° 24K006652-067 - Référence *bv3jc8421 Réf. prél : P065 R+1/ CIRCULATION 144/ PLACARD/Revêtement de sol - Colle de carrelage - (mortier-ciment/gris(e))*, prélevé par vos soins, et analysé par Eurofins Lab Environment Testing Portugal

- N° 24K006652-068 - Référence *bv3jc8422 Réf. prél : P066 R+1/ CIRCULATION 144/ PLACARD/Revêtement de sol - Colle de carrelage - (mortier-ciment/gris(e))*, prélevé par vos soins, et analysé par Eurofins Lab Environment Testing Portugal

- N° 24K006652-069 - Référence *bv3jc8423 Réf. prél : P067 RDC/ ESCALIER 040/Revêtement de sol - Colle de carrelage - (mortier-ciment/gris(e))*, prélevé par vos soins, et analysé par Eurofins Lab Environment Testing Portugal

- N° 24K006652-070 - Référence *bv3jc8424 Réf. prél : P068 RDC/ ESCALIER 040/Revêtement de sol - Colle de carrelage - (mortier-ciment/gris(e))*, prélevé par vos soins, et analysé par Eurofins Lab Environment Testing Portugal

- N° 24K006652-071 - Référence *bv3jc8425 Réf. prél : P069 RDC/ ESCALIER 040/Revêtement du mur - Colle de plinthe - (grise-ciment/gris(e))*, prélevé par vos soins, et analysé par Eurofins Lab Environment Testing Portugal

- N° 24K006652-072 - Référence *bv3jc8426 Réf. prél : P070 RDC/ ESCALIER 040/Revêtement du mur - Colle de plinthe - (grise-ciment/gris(e))*, prélevé par vos soins, et analysé par Eurofins Lab Environment Testing Portugal

- N° 24K006652-073 - Référence *bv3jc8427 Réf. prél : P071 RDC/ ESCALIER 040/Mur - Enduit - (peint-plâtre/blanc(he))*, prélevé par vos soins, et analysé par Eurofins Lab Environment Testing Portugal

- N° 24K006652-074 - Référence *bv3jc8428 Réf. prél : P072 RDC/ ESCALIER 040/Mur - Enduit - (peint-plâtre/blanc(he))*, prélevé par vos soins, et analysé par Eurofins Lab Environment Testing Portugal



- N° 24K006652-075 - Référence *bv3jc8429 Réf. prél : P073 RDC/ ESCALIER 040/Revêtement du mur - Colle de plinthe - (ciment-grise-blanche/blanc(he)-gris(e))*, prélevé par vos soins, et analysé par Eurofins Lab Environment Testing Portugal

- N° 24K006652-076 - Référence *bv3jc8430 Réf. prél : P074 RDC/ ESCALIER 040/Revêtement du mur - Colle de plinthe - (ciment-grise-blanche/blanc(he)-gris(e))*, prélevé par vos soins, et analysé par Eurofins Lab Environment Testing Portugal

- N° 24K006652-077 - Référence *bv3jc8431 Réf. prél : P075 RDC/ PIECE 028/Revêtement de sol - Colle de carrelage - (mortier-ciment/gris(e))*, prélevé par vos soins, et analysé par Eurofins Lab Environment Testing Portugal

- N° 24K006652-078 - Référence *bv3jc8432 Réf. prél : P076 RDC/ PIECE 028/Revêtement de sol - Colle de carrelage - (mortier-ciment/gris(e))*, prélevé par vos soins, et analysé par Eurofins Lab Environment Testing Portugal

- N° 24K006652-079 - Référence *bv3jc8433 Réf. prél : P077 RDC/ PIECE 028/Moquette - Colle - (blanche/blanc(he)/COLLE + MOQUETTE)*, prélevé par vos soins, et analysé par Eurofins Lab Environment Testing Portugal

- N° 24K006652-080 - Référence *bv3jc8434 Réf. prél : P078 RDC/ PIECE 028/Moquette - Colle - (blanche-jaune/blanc(he)-jaune/COLLE + MOQUETTE)*, prélevé par vos soins, et analysé par Eurofins Lab Environment Testing Portugal

- N° 24K006652-081 - Référence *bv3jc8435 Réf. prél : P079 RDC/ SALLE D'EAU PIECE 030/Revêtement du mur - Colle de plinthe - (grise-ciment/gris(e))*, prélevé par vos soins, et analysé par Eurofins Lab Environment Testing Portugal

- N° 24K006652-082 - Référence *bv3jc8436 Réf. prél : P080 RDC/ SALLE D'EAU PIECE 030/Revêtement du mur - Colle de plinthe - (grise-ciment/gris(e))*, prélevé par vos soins, et analysé par Eurofins Lab Environment Testing Portugal

- N° 24K006652-083 - Référence *bv3jc8437 Réf. prél : P081 RDC/ SALLE D'EAU PIECE 030 - Joint d'étanchéité - (mastic-souple/noir(e))*, prélevé par vos soins, et analysé par Eurofins Lab Environment Testing Portugal

- N° 24K006652-084 - Référence *bv3jc8438* Réf. prél : *P082 RDC/ SALLE D'EAU PIECE 030 - Joint d'étanchéité - (mastic/noir(e))*, prélevé par vos soins, et analysé par Eurofins Lab Environment Testing Portugal
  
- N° 24K006652-085 - Référence *bv3jc8439* Réf. prél : *P083 RDC/ SALLE D'EAU PIECE 030/Revêtement du mur - Colle de faïence - (ciment/blanc(he))*, prélevé par vos soins, et analysé par Eurofins Lab Environment Testing Portugal
  
- N° 24K006652-086 - Référence *bv3jc8440* Réf. prél : *P084 RDC/ SALLE D'EAU PIECE 030/Revêtement du mur - Colle de faïence - (ciment/blanc(he))*, prélevé par vos soins, et analysé par Eurofins Lab Environment Testing Portugal
  
- N° 24K006652-087 - Référence *bv3jc8441* Réf. prél : *P085 RDC/ SALLE D'EAU PIECE 030/Revêtement de sol - Colle de carrelage - (ciment-mortier/gris(e))*, prélevé par vos soins, et analysé par Eurofins Lab Environment Testing Portugal
  
- N° 24K006652-088 - Référence *bv3jc8442* Réf. prél : *P086 RDC/ SALLE D'EAU PIECE 030/Revêtement de sol - Colle de carrelage - (mortier/gris(e))*, prélevé par vos soins, et analysé par Eurofins Lab Environment Testing Portugal
  
- N° 24K006652-089 - Référence *bv3jc8443* Réf. prél : *P087 RDC/ SALLE D'EAU PIECE 030/Revêtement de sol - Colle de carrelage - (ciment/gris(e))*, prélevé par vos soins, et analysé par Eurofins Lab Environment Testing Portugal
  
- N° 24K006652-090 - Référence *bv3jc8444* Réf. prél : *P088 RDC/ SALLE D'EAU PIECE 030/Revêtement de sol - Colle de carrelage - (ciment/gris(e))*, prélevé par vos soins, et analysé par Eurofins Lab Environment Testing Portugal
  
- N° 24K006652-091 - Référence *bv3jc8445* Réf. prél : *P089 RDC/ SALLE D'EAU PIECE 030/Menuiserie extérieure - Joint - (caoutchouc/noir(e))*, prélevé par vos soins, et analysé par Eurofins Lab Environment Testing Portugal
  
- N° 24K006652-092 - Référence *bv3jc8446* Réf. prél : *P090 RDC/ SALLE D'EAU PIECE 030/Menuiserie extérieure - Joint - (caoutchouc/noir(e))*, prélevé par vos soins, et analysé par Eurofins Lab Environment Testing Portugal

- N° 24K006652-093 - Référence *bv3jc8447 Réf. prél : P091 RDC/ PIECE 029/Revêtement du mur - Colle de plinthe - (grise-ciment/gris(e))*, prélevé par vos soins, et analysé par Eurofins Lab Environment Testing Portugal

- N° 24K006652-094 - Référence *bv3jc8448 Réf. prél : P092 RDC/ PIECE 029/Revêtement du mur - Colle de plinthe - (grise-ciment/gris(e))*, prélevé par vos soins, et analysé par Eurofins Lab Environment Testing Portugal

- N° 24K006652-095 - Référence *bv3jc8449 Réf. prél : P093 RDC/ PIECE 043/Moquette - Colle - (noire/noir(e))*, prélevé par vos soins, et analysé par Eurofins Lab Environment Testing Portugal

- N° 24K006652-096 - Référence *bv3jc8450 Réf. prél : P094 RDC/ PIECE 043/Moquette - Colle - (noire/noir(e))*, prélevé par vos soins, et analysé par Eurofins Lab Environment Testing Portugal

- N° 24K006652-097 - Référence *bv3jc8451 Réf. prél : P095 RDC/ CIRCULATION 019/Revêtement de so - Colle de carrelage - (mortier-ciment/gris(e))*, prélevé par vos soins, et analysé par Eurofins Lab Environment Testing Portugal

- N° 24K006652-098 - Référence *bv3jc8452 Réf. prél : P096 RDC/ CIRCULATION 019/Revêtement de so - Colle de carrelage - (mortier-ciment/gris(e))*, prélevé par vos soins, et analysé par Eurofins Lab Environment Testing Portugal

- N° 24K006652-099 - Référence *bv3jc8453 Réf. prél : P097 RDC/ CIRCULATION 019/Revêtement du mur - Colle de plinthe - (ciment-grise/gris(e))*, prélevé par vos soins, et analysé par Eurofins Lab Environment Testing Portugal

- N° 24K006652-100 - Référence *bv3jc8454 Réf. prél : P098 RDC/ CIRCULATION 019/Revêtement du mur - Colle de plinthe - (grise-ciment/gris(e))*, prélevé par vos soins, et analysé par Eurofins Lab Environment Testing Portugal

- N° 24K006652-101 - Référence *bv3jc8455 Réf. prél : P099 RDC/ SANITAIRES 021/Tuyauterie - Joint d'étanchéité - (fibreuse/beige)*, prélevé par vos soins, et analysé par Eurofins Lab Environment Testing Portugal

- N° 24K006652-102 - Référence *bv3jc8456 Réf. prél : P0100 RDC/ CIRCULATION 019/Mur - Enduit - (peint-plâtre/blanc(he))*, prélevé par vos soins, et analysé par Eurofins Lab Environment Testing Portugal

- N° 24K006652-103 - Référence *bv3jc8457 Réf. prél : P0101 RDC/ CIRCULATION 019/Mur - Enduit - (peint-plâtre)*, prélevé par vos soins, et analysé par Eurofins Lab Environment Testing Portugal
  
- N° 24K006652-104 - Référence *bv3jc8458 Réf. prél : P0102 RDC/ ENTREE 001/Aérotherme-Menuiserie extérieure - Joint - (caoutchouc/noir(e))*, prélevé par vos soins, et analysé par Eurofins Lab Environment Testing Portugal
  
- N° 24K006652-105 - Référence *bv3jc8459 Réf. prél : P0103 RDC/ ENTREE 001/Menuiserie extérieure - Joint - (caoutchouc/noir(e))*, prélevé par vos soins, et analysé par Eurofins Lab Environment Testing Portugal
  
- N° 24K006652-106 - Référence *bv3jc8460 Réf. prél : P0104 RDC/ ENTREE 001/Mur - Enduit - (peint-plâtre/blanc(he))*, prélevé par vos soins, et analysé par Eurofins Lab Environment Testing Portugal
  
- N° 24K006652-107 - Référence *bv3jc8461 Réf. prél : P0105 RDC/ ENTREE 001/Mur - Enduit - (peint-plâtre/blanc(he))*, prélevé par vos soins, et analysé par Eurofins Lab Environment Testing Portugal
  
- N° 24K006652-108 - Référence *bv3jc8462 Réf. prél : P0106 RDC/ ENTREE 001/Vitrage - Mastic - (compact/beige)*, prélevé par vos soins, et analysé par Eurofins Lab Environment Testing Portugal
  
- N° 24K006652-109 - Référence *bv3jc8463 Réf. prél : P0107 RDC/ ENTREE 001/Vitrage - Mastic - (compact/beige)*, prélevé par vos soins, et analysé par Eurofins Lab Environment Testing Portugal
  
- N° 24K006652-110 - Référence *bv3jc8464 Réf. prél : P0108 RDC/ PIECE 034/Plafond - Faux plafond - (carton-fibreux/blanc(he)-gris(e))*, prélevé par vos soins, et analysé par Eurofins Lab Environment Testing Portugal
  
- N° 24K006652-111 - Référence *bv3jc8465 Réf. prél : P0109 EXTERIEUR/ FACADE/Façade - Crépis - (épais/beige/CRÉPIS PLUS GRILLAGE)*, prélevé par vos soins, et analysé par Eurofins Lab Environment Testing Portugal
  
- N° 24K006652-112 - Référence *bv3jc8466 Réf. prél : P0110 EXTERIEUR/ FACADE/Façade - Crépis - (épais/beige/CREPIS + GRILLAGE)*, prélevé par vos soins, et analysé par Eurofins Lab Environment Testing Portugal
  
- N° 24K006652-113 - Référence *bv3jc8467 Réf. prél : P0111 RDC/ PIECE 023/Plafond - Plaque - (dur-fibreux/blanc(he))*, prélevé par vos soins, et analysé par Eurofins Lab Environment Testing Portugal

- N° 24K006652-114 - Référence *bv3jc8468 Réf. prél : P0112 RDC/ PIECE 023/Plafond - Isolant - (laine de verre/jaune)*, prélevé par vos soins, et analysé par Eurofins Lab Environment Testing Portugal

- N° 24K006652-115 - Référence *bv3jt6862 Réf. prél : P062 R+1/ PIECE 106/Revêtement du mur - Peinture - (décorative/blanc(he)/PAPIER PEINT)*, prélevé par vos soins, et analysé par Eurofins Lab Environment Testing Portugal

- N° 24K006652-116 - Référence *bv3jt6863 Réf. prél : P061 R+1/ PIECE 106/Revêtement du mur - Peinture - (décorative/blanc(he)/PAPIER PEINT)*, prélevé par vos soins, et analysé par Eurofins Lab Environment Testing Portugal

Vous souhaitant bonne réception,

Cordialement,

Votre laboratoire Eurofins Analyses pour le Bâtiment Sud-Ouest

EUROFINS ANALYSES POUR LE  
BATIMENT SUD-OUEST  
Analyses Bordeaux  
4 Chemin des Maures  
33170 GRADIGNAN

RAPPORT D'ANALYSE D'AMIANTE DANS LES MATERIAUX

N° de rapport d'analyse : AR-24-EK-011518-01

Date d'émission de rapport : 06/03/2024 5:44

Page1/29

Référence laboratoire N° : 24EK011225

Référence de suivi du dossier N° : 24K006652

Reçu au laboratoire le : 29/02/2024

Date de réception :28/02/2024

Date d'analyse : 05/03/2024

Référence dossier Client:24K006652 - 1510797812/21334531/S2/3/1\_21334531/2/8

N° éch.	Référence client	Description visuelle	Technique utilisée / Analyste	Préparation		Résultats
				Nb prep / Nb grilles ou lames	Type	
001	24K006652-001 - bv3jc5171 Réf. prél : P113 R+1/ PIECE 108/Plafond - Enduit - (plâtre-peint/blanc(he))	Matériau de type peinture (jaune) ; matériau semi-dur de type plâtre (blanc)	MET / C9AC	1 / 2	Calcination et/ou attaque acide (méthode interne de traitement)	Fibres d'amiante non détectées
		Matériau semi-dur de type plâtre (blanc)	MET / C9AC	1 / 2	Calcination et/ou attaque acide (méthode interne de traitement)	Fibres d'amiante non détectées
002	24K006652-002 - bv3jc5172 Réf. prél : P114 R+1/ PIECE 108/Plafond - Faux plafond - (laine de roche-fibreux/jaune)	Matériau de type peinture (blanc) ; matériau fibreux de type isolant (jaune)(i)	MET / C9AC	1 / 2	Calcination et/ou attaque acide (méthode interne de traitement)	Fibres d'amiante non détectées
		Matériau fibreux de type isolant (jaune)	MOLP / MDM6	2 / 2	-	Fibres d'amiante non détectées
003 (1)	24K006652-003 - bv3jc5173 Réf. prél : P115 R+1/ PIECE 108/Installation industrielle - Peinture - (décorative/beige)	Matériau de type peinture (beige)	MET / C9AC	1 / 2	Calcination et/ou attaque acide (méthode interne de traitement)	Fibres d'amiante non détectées
004	24K006652-004 - bv3jc5174 Réf. prél : P0116 RDC/ PIECE 043/Plafond - Faux plafond - (fibreux/jaune)	Matériau de type peinture (blanc) ; matériau fibreux de type isolant (jaune)(i)	MET / C9AC	1 / 2	Calcination et/ou attaque acide (méthode interne de traitement)	Fibres d'amiante non détectées

## RAPPORT D'ANALYSE D'AMIANTE DANS LES MATERIAUX

N° de rapport d'analyse : AR-24-EK-011518-01	Date d'émission de rapport : 06/03/2024 5:44	Page 2/29
Référence laboratoire N° : 24EK011225	Référence de suivi du dossier N° : 24K006652	
Reçu au laboratoire le : 29/02/2024	Date de réception : 28/02/2024	
Date d'analyse : 05/03/2024		
Référence dossier Client: 24K006652 - 1510797812/21334531/S2/3/1_21334531/2/8		

N° éch.	Référence client	Description visuelle	Technique utilisée / Analyste	Préparation		Résultats
				Nb prep / Nb grilles ou lames	Type	
		Matériau fibreux de type isolant (jaune)	<b>MOLP</b> / MDM6	2 / 2	-	Fibres d'amiante non détectées
005	24K006652-005 - bv3jc8359 Réf. prél : P001 R+1/ PIECE 108/Menuiserie extérieure - Joint - (caoutchouc/noir(e))	Matériau souple de type joint (noir)	<b>MET</b> / C9AC	1 / 2	Calcination et/ou attaque acide (méthode interne de traitement)	Fibres d'amiante non détectées
006	24K006652-006 - bv3jc8360 Réf. prél : P002 R+1/ PIECE 108/Menuiserie extérieure - Joint - (caoutchouc/noir(e))	Matériau souple de type joint (noir)	<b>MET</b> / C9AC	1 / 2	Calcination et/ou attaque acide (méthode interne de traitement)	Fibres d'amiante non détectées
007 (1)	24K006652-007 - bv3jc8361 Réf. prél : P003 R+1/ PIECE 108/Menuiserie extérieure - Joint d'étanchéité entre menuiserie et structure - (mousse/gris(e))	Matériau souple de type joint (gris) ; matériau de type mousse (beige)	<b>MET</b> / C9AC	1 / 2	Calcination et/ou attaque acide (méthode interne de traitement)	Fibres d'amiante non détectées
008	24K006652-008 - bv3jc8362 Réf. prél : P004 R+1/ SALLE "DEAU PIECE 108/Revêtement du mur - Colle de faïence (ciment/noir(e)-gris(e))	Matériau dur de type carrelage, faïence (blanc) ; matériau de type peinture (beige) ; matériau dur de type joint ciment (gris) ; matériau dur de type ciment-colle (gris)	<b>MET</b> / C9AC	1 / 2	Calcination et/ou attaque acide (méthode interne de traitement)	Fibres d'amiante non détectées
009	24K006652-009 - bv3jc8363 Réf. prél : P005 R+1/ SALLE "DEAU PIECE 108/Revêtement du mur - Colle de faïence (ciment/gris(e))	Matériau dur de type carrelage, faïence (blanc) ; matériau de type peinture (beige) ; matériau dur de type ciment-colle (gris)	<b>MET</b> / C9AC	1 / 2	Calcination et/ou attaque acide (méthode interne de traitement)	Fibres d'amiante non détectées

La reproduction de ce document n'est autorisée que sous sa forme intégrale. Il comporte 29 page(s). Le présent rapport ne concerne que les objets soumis à l'essai tels qu'ils ont été reçus au laboratoire. Les essais identifiés par le symbole \* ne sont pas inclus dans la portée d'accréditation.



## RAPPORT D'ANALYSE D'AMIANTE DANS LES MATERIAUX

N° de rapport d'analyse : AR-24-EK-011518-01	Date d'émission de rapport : 06/03/2024 5:44	Page3/29
Référence laboratoire N° : 24EK011225	Référence de suivi du dossier N° : 24K006652	
Reçu au laboratoire le : 29/02/2024	Date de réception : 28/02/2024	
Date d'analyse : 05/03/2024		
Référence dossier Client:24K006652 - 1510797812/21334531/S2/3/1_21334531/2/8		

N° éch.	Référence client	Description visuelle	Technique utilisée / Analyste	Préparation		Résultats
				Nb prep / Nb grilles ou lames	Type	
010	24K006652-010 - bv3jc8364 Réf. pré : P006 R+1/ SALLE "DEAU PIECE 108/Revêtement de sol - Colle de carrelage - (ciment/gris(e))	Matériau dur de type carrelage, faïence (jaune) ; matériau dur de type joint ciment (gris) ; matériau dur de type ciment-colle (gris) ; matériau dur de type mortier, béton, chape (gris)	MET /C9AC	1 / 2	Calcination et/ou attaque acide (méthode interne de traitement)	Fibres d'amiante non détectées
		Matériau dur de type mortier, béton, chape (gris)	MET /C9AC	1 / 2	Calcination et/ou attaque acide (méthode interne de traitement)	Fibres d'amiante non détectées
011 (2)	24K006652-011 - bv3jc8365 Réf. pré : P007 R+1/ SALLE "DEAU PIECE 108/Revêtement de sol - Colle de carrelage - (ciment/gris(e))	Matériau dur de type carrelage, faïence (jaune) ; matériau dur de type joint ciment (gris) ; matériau dur de type mortier, béton, chape (gris)	MET /C9AC	1 / 2	Calcination et/ou attaque acide (méthode interne de traitement)	Fibres d'amiante non détectées
012	24K006652-012 - bv3jc8366 Réf. pré : P008 R+1/ SALLE "DEAU PIECE 108/Revêtement de sol - Colle de carrelage - (ciment/gris(e))	Matériau dur de type carrelage, faïence (marron) ; matériau dur de type ciment-colle (gris)	MET /C9AC	1 / 2	Calcination et/ou attaque acide (méthode interne de traitement)	Fibres d'amiante non détectées
013	24K006652-013 - bv3jc8367 Réf. pré : P009 R+1/ SALLE "DEAU PIECE 108/Revêtement de sol - Colle de carrelage - (ciment/gris(e))	Matériau dur de type carrelage, faïence (marron) ; matériau dur de type ciment-colle (gris)	MET /C9AC	1 / 2	Calcination et/ou attaque acide (méthode interne de traitement)	Fibres d'amiante non détectées

La reproduction de ce document n'est autorisée que sous sa forme intégrale. Il comporte 29 page(s). Le présent rapport ne concerne que les objets soumis à l'essai tels qu'ils ont été reçus au laboratoire. Les essais identifiés par le symbole \* ne sont pas inclus dans la portée d'accréditation.



## RAPPORT D'ANALYSE D'AMIANTE DANS LES MATERIAUX

N° de rapport d'analyse : AR-24-EK-011518-01	Date d'émission de rapport : 06/03/2024 5:44	Page4/29
Référence laboratoire N° : 24EK011225	Référence de suivi du dossier N° : 24K006652	
Reçu au laboratoire le : 29/02/2024	Date de réception : 28/02/2024	
Date d'analyse : 05/03/2024		
Référence dossier Client:24K006652 - 1510797812/21334531/S2/3/1_21334531/2/8		

N° éch.	Référence client	Description visuelle	Technique utilisée / Analyste	Préparation		Résultats
				Nb prep / Nb grilles ou lames	Type	
014	24K006652-014 - bv3jc8368 Réf. prél : P010 R+1/ SALLE "DEAU PIECE 108/Revêtement du mur - Colle de plinthe - (grise/gris(e))	Matériau dur de type carrelage, faïence (jaune) ; matériau dur de type ciment-colle (beige) ; matériau souple (noir)	<b>MET</b> /C9AC	1 / 2	Calcination et/ou attaque acide (méthode interne de traitement)	Fibres d'amiante non détectées
015	24K006652-015 - bv3jc8369 Réf. prél : P011 R+1/ SALLE "DEAU PIECE 108/Revêtement du mur - Colle de plinthe - (grise/gris(e))	Matériau dur de type carrelage, faïence (jaune) ; matériau dur de type joint ciment (gris) ; matériau dur de type ciment-colle (beige)	<b>MET</b> /C9AC	1 / 2	Calcination et/ou attaque acide (méthode interne de traitement)	Fibres d'amiante non détectées
016	24K006652-016 - bv3jc8370 Réf. prél : P012 R+1/ PIECE 108/Revêtement du mur - Colle de plinthe - (grise-ciment/gris(e))	Matériau dur de type carrelage, faïence (marron) ; matériau dur de type ciment-colle (gris) ; matériau de type peinture (blanc)	<b>MET</b> /PS4R	1 / 2	Calcination et/ou attaque acide (méthode interne de traitement)	Fibres d'amiante non détectées
017	24K006652-017 - bv3jc8371 Réf. prél : P013 R+1/ PIECE 108/Revêtement du mur - Colle de plinthe - (grise-ciment/gris(e))	Matériau dur de type carrelage, faïence (marron) ; matériau dur de type ciment-colle (gris) ; matériau de type peinture (blanc)	<b>MET</b> /PS4R	1 / 2	Calcination et/ou attaque acide (méthode interne de traitement)	Fibres d'amiante non détectées
018	24K006652-018 - bv3jc8372 Réf. prél : P014 R+1/ PIECE 108/Revêtement de sol - Colle de carrelage - (mortier-ciment/gris(e))	Matériau dur de type carrelage, faïence (rouge) ; matériau dur de type joint ciment (beige) ; matériau dur de type ciment-colle (gris)	<b>MET</b> /PS4R	1 / 2	Calcination et/ou attaque acide (méthode interne de traitement)	Fibres d'amiante non détectées

La reproduction de ce document n'est autorisée que sous sa forme intégrale. Il comporte 29 page(s). Le présent rapport ne concerne que les objets soumis à l'essai tels qu'ils ont été reçus au laboratoire. Les essais identifiés par le symbole \* ne sont pas inclus dans la portée d'accréditation.

## RAPPORT D'ANALYSE D'AMIANTE DANS LES MATERIAUX

N° de rapport d'analyse : AR-24-EK-011518-01	Date d'émission de rapport : 06/03/2024 5:44	Page5/29
Référence laboratoire N° : 24EK011225	Référence de suivi du dossier N° : 24K006652	
Reçu au laboratoire le : 29/02/2024	Date de réception : 28/02/2024	
Date d'analyse : 05/03/2024		
Référence dossier Client:24K006652 - 1510797812/21334531/S2/3/1_21334531/2/8		

N° éch.	Référence client	Description visuelle	Technique utilisée / Analyste	Préparation		Résultats
				Nb prep / Nb grilles ou lames	Type	
019	24K006652-019 - bv3jc8373 Réf. prél : P015 R+1/ PIECE 108/Revêtement de sol - Colle de carrelage - (ciment-mortier/gris(e))	Matériau dur de type carrelage, faïence (rouge) ; matériau dur de type joint ciment (gris) ; matériau dur de type ciment-colle (gris)	<b>MET</b> / D8NW	1 / 2	Calcination et/ou attaque acide (méthode interne de traitement)	Fibres d'amiante non détectées
020	24K006652-020 - bv3jc8374 Réf. prél : P016 R+1/ PIECE 108/Mur - Enduit - (peint-plâtre/beige)	Matériau de type système d'enduit peinture (beige) ; matériau semi-dur de type ciment (gris)	<b>MET</b> / D8NW	1 / 2	Calcination et/ou attaque acide (méthode interne de traitement)	Fibres d'amiante non détectées
021	24K006652-021 - bv3jc8375 Réf. prél : P017 R+1/ PIECE 108/Mur - Enduit - (peint-plâtre/beige)	Matériau de type système d'enduit peinture (beige) ; matériau semi-dur de type ciment (gris)	<b>MET</b> / D8NW	1 / 2	Calcination et/ou attaque acide (méthode interne de traitement)	Fibres d'amiante non détectées
022	24K006652-022 - bv3jc8376 Réf. prél : P018 R+1/ PIECE 108/Plafond - Enduit - (plâtre-peint/blanc(he))	Matériau de type peinture (beige) ; matériau semi-dur de type plâtre (blanc)	<b>MET</b> / D8NW	1 / 2	Calcination et/ou attaque acide (méthode interne de traitement)	Fibres d'amiante non détectées
023	24K006652-023 - bv3jc8377 Réf. prél : P019 R+1/ PIECE 112/Mur - Enduit - (plâtre-peint/beige/ENC UIT + PAPIER PEINT)	Matériau fibreux de type papier peint (beige) ; matériau de type système d'enduit peinture (rose)	<b>MET</b> / D8NW	1 / 2	Calcination et/ou attaque acide (méthode interne de traitement)	Fibres d'amiante non détectées
024	24K006652-024 - bv3jc8378 Réf. prél : P020 R+1/ PIECE 112/Mur - Enduit - (plâtre-peint/beige/ENC UIT + PAPIER PEINT)	Matériau fibreux de type papier peint (de différentes couleurs) ; matériau de type système d'enduit peinture (rose)	<b>MET</b> / D8NW	1 / 2	Calcination et/ou attaque acide (méthode interne de traitement)	Fibres d'amiante non détectées

La reproduction de ce document n'est autorisée que sous sa forme intégrale. Il comporte 29 page(s). Le présent rapport ne concerne que les objets soumis à l'essai tels qu'ils ont été reçus au laboratoire. Les essais identifiés par le symbole \* ne sont pas inclus dans la portée d'accréditation.

## RAPPORT D'ANALYSE D'AMIANTE DANS LES MATERIAUX

N° de rapport d'analyse : AR-24-EK-011518-01

Date d'émission de rapport : 06/03/2024 5:44

Page6/29

Référence laboratoire N° : 24EK011225

Référence de suivi du dossier N° : 24K006652

Reçu au laboratoire le : 29/02/2024

Date de réception : 28/02/2024

Date d'analyse : 05/03/2024

Référence dossier Client:24K006652 - 1510797812/21334531/S2/3/1\_21334531/2/8

N° éch.	Référence client	Description visuelle	Technique utilisée / Analyste	Préparation		Résultats
				Nb prep / Nb grilles ou lames	Type	
025	24K006652-025 - bv3jc8379 Réf. prél : P021 R+1/ PIECE 141/Revêtement du mur - Peinture - (décorative-pailletée/blanc(he)-bleu(e))	Matériau de type système d'enduit peinture (blanc)	<b>MET</b> / PS4R	1 / 2	Calcination et/ou attaque acide (méthode interne de traitement)	Fibres d'amiante non détectées
026	24K006652-026 - bv3jc8380 Réf. prél : P022 R+1/ PIECE 141/Revêtement du mur - Peinture - (décorative-pailletée/blanc(he)-bleu(e))	Matériau de type système d'enduit peinture (blanc)	<b>MET</b> / PS4R	1 / 2	Calcination et/ou attaque acide (méthode interne de traitement)	Fibres d'amiante non détectées
027	24K006652-027 - bv3jc8381 Réf. prél : P023 R+1/ CIRCULATION 144/Revêtement du mur - Colle de plinthe - (grise/gris(e))	Matériau dur de type carrelage, faïence (gris) ; matériau de type peinture (blanc) ; matériau dur de type joint ciment (gris)	<b>MET</b> / PS4R	1 / 2	Calcination et/ou attaque acide (méthode interne de traitement)	Fibres d'amiante non détectées
		Matériau dur de type ciment-colle (gris)	<b>MET</b> / PS4R	1 / 2	Calcination et/ou attaque acide (méthode interne de traitement)	Fibres d'amiante non détectées
028	24K006652-028 - bv3jc8382 Réf. prél : P024 R+1/ CIRCULATION 144/Revêtement du mur - Colle de plinthe - (grise/gris(e))	Matériau dur de type carrelage, faïence (beige) ; matériau dur de type ciment-colle (gris) ; matériau semi-dur (blanc) en traces	<b>MET</b> / PS4R	1 / 2	Calcination et/ou attaque acide (méthode interne de traitement)	Fibres d'amiante non détectées

La reproduction de ce document n'est autorisée que sous sa forme intégrale. Il comporte 29 page(s). Le présent rapport ne concerne que les objets soumis à l'essai tels qu'ils ont été reçus au laboratoire. Les essais identifiés par le symbole \* ne sont pas inclus dans la portée d'accréditation.

## RAPPORT D'ANALYSE D'AMIANTE DANS LES MATERIAUX

N° de rapport d'analyse : AR-24-EK-011518-01	Date d'émission de rapport : 06/03/2024 5:44	Page 7/29
Référence laboratoire N° : 24EK011225	Référence de suivi du dossier N° : 24K006652	
Reçu au laboratoire le : 29/02/2024	Date de réception : 28/02/2024	
Date d'analyse : 05/03/2024		
Référence dossier Client: 24K006652 - 1510797812/21334531/S2/3/1_21334531/2/8		

N° éch.	Référence client	Description visuelle	Technique utilisée / Analyste	Préparation		Résultats
				Nb prep / Nb grilles ou lames	Type	
029	24K006652-029 - bv3jc8383 Réf. prél : P025 R+1/ CIRCULATION 144/Mu - Enduit - (peint-plâtre/blanc(he))	Matériau de type peinture (beige) ; matériau de type peinture (gris) ; matériau semi-dur de type plâtre (blanc)	<b>MET</b> / PS4R	1 / 2	Calcination et/ou attaque acide (méthode interne de traitement)	Fibres d'amiante non détectées
		Matériau semi-dur de type plâtre (blanc)	<b>MET</b> / PS4R	1 / 2	Calcination et/ou attaque acide (méthode interne de traitement)	Fibres d'amiante non détectées
030	24K006652-030 - bv3jc8384 Réf. prél : P026 R+1/ CIRCULATION 144/Mu - Enduit - (plâtre-peint/blanc(he))	Matériau de type peinture (blanc) ; matériau de type peinture (gris) ; matériau semi-dur de type plâtre (blanc)	<b>MET</b> / PS4R	1 / 2	Calcination et/ou attaque acide (méthode interne de traitement)	Fibres d'amiante non détectées
		Matériau semi-dur de type plâtre (blanc)	<b>MET</b> / PS4R	1 / 2	Calcination et/ou attaque acide (méthode interne de traitement)	Fibres d'amiante non détectées
031	24K006652-031 - bv3jc8385 Réf. prél : P027 R+1/ CIRCULATION 144/Mu - Enduit - (peint-plâtre/blanc(he))	Matériau de type système d'enduit peinture (blanc) ; matériau semi-dur de type plâtre (blanc)	<b>MET</b> / PS4R	1 / 2	Calcination et/ou attaque acide (méthode interne de traitement)	Fibres d'amiante non détectées

La reproduction de ce document n'est autorisée que sous sa forme intégrale. Il comporte 29 page(s). Le présent rapport ne concerne que les objets soumis à l'essai tels qu'ils ont été reçus au laboratoire. Les essais identifiés par le symbole \* ne sont pas inclus dans la portée d'accréditation.

## RAPPORT D'ANALYSE D'AMIANTE DANS LES MATERIAUX

N° de rapport d'analyse : AR-24-EK-011518-01	Date d'émission de rapport : 06/03/2024 5:44	Page 8/29
Référence laboratoire N° : 24EK011225	Référence de suivi du dossier N° : 24K006652	
Reçu au laboratoire le : 29/02/2024	Date de réception : 28/02/2024	
Date d'analyse : 05/03/2024		
Référence dossier Client: 24K006652 - 1510797812/21334531/S2/3/1_21334531/2/8		

N° éch.	Référence client	Description visuelle	Technique utilisée / Analyste	Préparation		Résultats
				Nb prep / Nb grilles ou lames	Type	
032	24K006652-032 - bv3jc8386 Réf. pré : P028 R+1/ CIRCULATION 144/Menuiserie extérieure - Joint d'étanchéité entre menuiserie et structure - (mousse/gris(e))	Matériau de type mousse (gris) ; matériau semi-dur de type ciment (gris)	<b>MET</b> / PS4R	1 / 2	Calcination et/ou attaque acide (méthode interne de traitement)	Fibres d'amiante non détectées
033	24K006652-033 - bv3jc8387 Réf. pré : P029 R+1/ CIRCULATION 144/Menuiserie extérieure - Joint de vitrage - (caoutchouc/noir(e))	Matériau souple de type joint (noir)	<b>MET</b> / PS4R	1 / 2	Calcination et/ou attaque acide (méthode interne de traitement)	Fibres d'amiante non détectées
034	24K006652-034 - bv3jc8388 Réf. pré : P030 R+1/ CIRCULATION 144/Menuiserie extérieure - Joint de vitrage - (caoutchouc-souple/noir(e))	Matériau souple de type joint (noir)	<b>MET</b> / PS4R	1 / 2	Calcination et/ou attaque acide (méthode interne de traitement)	Fibres d'amiante non détectées
035	24K006652-035 - bv3jc8389 Réf. pré : P031 R+1/ CIRCULATION 144/Mu - Enduit - (peint-plâtre/blanc(he))	Matériau de type système d'enduit peinture (blanc)	<b>MET</b> / PS4R	1 / 2	Calcination et/ou attaque acide (méthode interne de traitement)	Fibres d'amiante non détectées

La reproduction de ce document n'est autorisée que sous sa forme intégrale. Il comporte 29 page(s). Le présent rapport ne concerne que les objets soumis à l'essai tels qu'ils ont été reçus au laboratoire. Les essais identifiés par le symbole \* ne sont pas inclus dans la portée d'accréditation.

## RAPPORT D'ANALYSE D'AMIANTE DANS LES MATERIAUX

N° de rapport d'analyse : AR-24-EK-011518-01	Date d'émission de rapport : 06/03/2024 5:44	Page9/29
Référence laboratoire N° : 24EK011225	Référence de suivi du dossier N° : 24K006652	
Reçu au laboratoire le : 29/02/2024	Date de réception : 28/02/2024	
Date d'analyse : 05/03/2024		
Référence dossier Client:24K006652 - 1510797812/21334531/S2/3/1_21334531/2/8		

N° éch.	Référence client	Description visuelle	Technique utilisée / Analyste	Préparation		Résultats
				Nb prep / Nb grilles ou lames	Type	
036	24K006652-036 - bv3jc8390 Réf. pré : P032 R+1/ SANIATAIRES 116/Tuyauterie - Joint équipement - (fibreux-mastic/beige)	Matériau souple (fibreux) (beige) ; matériau semi-dur (gris)	<b>MET</b> / PS4R	1 / 2	Calcination et/ou attaque acide (méthode interne de traitement)	Fibres d'amiante non détectées
037	24K006652-037 - bv3jc8391 Réf. pré : P033 R+1/ SANIATAIRES 116/Plafond - Enduit - (compact-peint-plâtre/b anc(he))	Matériau de type peinture (beige) ; matériau semi-dur de type enduit (blanc) ; matériau semi-dur de type ciment (gris) en traces	<b>MET</b> / PS4R	1 / 2	Calcination et/ou attaque acide (méthode interne de traitement)	Fibres d'amiante non détectées
038	24K006652-038 - bv3jc8392 Réf. pré : P034 R+1/ SANIATAIRES 116/Plafond - Enduit - (peint-plâtre/blanc(he))	Matériau de type peinture (beige) ; matériau semi-dur de type enduit (blanc) ; matériau semi-dur de type ciment (gris) en traces	<b>MET</b> / PS4R	1 / 2	Calcination et/ou attaque acide (méthode interne de traitement)	Fibres d'amiante non détectées
039	24K006652-039 - bv3jc8393 Réf. pré : P035 R+1/ SANIATAIRES 116/Plafond - Faux plafond - (laine de verre/blanc(he)-jaune)	Matériau semi-dur (fibreux) (blanc) ; matériau fibreux de type isolant (beige) en traces ; matériau fibreux de type isolant (transparent) en traces	<b>MET</b> / PS4R	1 / 2	Calcination et/ou attaque acide (méthode interne de traitement)	Fibres d'amiante non détectées
		Matériau fibreux de type isolant (beige)	<b>MOLP</b> / F9XE	2 / 2	-	Fibres d'amiante non détectées
		Matériau fibreux de type isolant (transparent)	<b>MOLP</b> / F9XE	2 / 2	-	Fibres d'amiante non détectées

La reproduction de ce document n'est autorisée que sous sa forme intégrale. Il comporte 29 page(s). Le présent rapport ne concerne que les objets soumis à l'essai tels qu'ils ont été reçus au laboratoire. Les essais identifiés par le symbole \* ne sont pas inclus dans la portée d'accréditation.

## RAPPORT D'ANALYSE D'AMIANTE DANS LES MATERIAUX

N° de rapport d'analyse : AR-24-EK-011518-01	Date d'émission de rapport : 06/03/2024 5:44	Page 10/29
Référence laboratoire N° : 24EK011225	Référence de suivi du dossier N° : 24K006652	
Reçu au laboratoire le : 29/02/2024	Date de réception : 28/02/2024	
Date d'analyse : 05/03/2024		
Référence dossier Client: 24K006652 - 1510797812/21334531/S2/3/1_21334531/2/8		

N° éch.	Référence client	Description visuelle	Technique utilisée / Analyste	Préparation		Résultats
				Nb prep / Nb grilles ou lames	Type	
040	24K006652-040 - bv3jc8394 Réf. prél : P036 R+1/ GAINÉ TECHNIQUE SANITAIRE 116/Revêtement du mu - Colle de plinthe - (ciment-grise/gris(e))	Matériau dur de type carrelage, faïence (beige) ; matériau dur de type ciment-colle (granulaire) (gris) ; matériau semi-dur (beige) en traces	<b>MET</b> / PS4R	1 / 2	Calcination et/ou attaque acide (méthode interne de traitement)	Fibres d'amiante non détectées
041	24K006652-041 - bv3jc8395 Réf. prél : P037 R+1/ GAINÉ TECHNIQUE SANITAIRE 116/Revêtement du mu - Colle de plinthe - (grise-ciment/gris(e))	Matériau dur de type carrelage, faïence (beige) ; matériau dur de type ciment-colle (granulaire) (beige) ; matériau semi-dur (beige) en traces	<b>MET</b> / PS4R	1 / 2	Calcination et/ou attaque acide (méthode interne de traitement)	Fibres d'amiante non détectées
042 (3)	24K006652-042 - bv3jc8396 Réf. prél : P038 R+1/ SANIATAIRES 116/Revêtement du mu - Colle de faïence - (ciment/gris(e))	Matériau dur de type carrelage, faïence (beige) ; matériau dur de type ciment-colle (granulaire) (beige)	<b>MET</b> / PS4R	1 / 2	Calcination et/ou attaque acide (méthode interne de traitement)	Fibres d'amiante non détectées
043 (3)	24K006652-043 - bv3jc8397 Réf. prél : P039 R+1/ SANIATAIRES 116/Revêtement du mu - Colle de faïence - (ciment/gris(e))	Matériau dur de type carrelage, faïence (beige) ; matériau dur de type ciment-colle (gris)	<b>MET</b> / PS4R	1 / 2	Calcination et/ou attaque acide (méthode interne de traitement)	Fibres d'amiante non détectées
		Matériau dur de type mortier, béton, chape (gris) (clair)	<b>MET</b> / PS4R	1 / 2	Calcination et/ou attaque acide (méthode interne de traitement)	Fibres d'amiante non détectées

La reproduction de ce document n'est autorisée que sous sa forme intégrale. Il comporte 29 page(s). Le présent rapport ne concerne que les objets soumis à l'essai tels qu'ils ont été reçus au laboratoire. Les essais identifiés par le symbole \* ne sont pas inclus dans la portée d'accréditation.



## RAPPORT D'ANALYSE D'AMIANTE DANS LES MATERIAUX

N° de rapport d'analyse : AR-24-EK-011518-01	Date d'émission de rapport : 06/03/2024 5:44	Page 11/29
Référence laboratoire N° : 24EK011225	Référence de suivi du dossier N° : 24K006652	
Reçu au laboratoire le : 29/02/2024	Date de réception : 28/02/2024	
Date d'analyse : 05/03/2024		
Référence dossier Client: 24K006652 - 1510797812/21334531/S2/3/1_21334531/2/8		

N° éch.	Référence client	Description visuelle	Technique utilisée / Analyste	Préparation		Résultats
				Nb prep / Nb grilles ou lames	Type	
044	24K006652-044 - bv3jc8398 Réf. prél : P040 R+1/ SANIATAIRES 116/Carrelage - Joint - (caoutchouc-souple/noir(e))	Matériau dur (granulaire) (beige) ; matériau souple (bitumineux) (collant) (noir) ; matériau semi-dur (marron) en traces	<b>MET</b> / PS4R	1 / 2	Calcination et/ou attaque acide (méthode interne de traitement)	Fibres d'amiante non détectées
045	24K006652-045 - bv3jc8399 Réf. prél : P041 R+1/ SANIATAIRES 116/Carrelage - Joint - (caoutchouc-souple/noir(e))	Matériau dur (granulaire) (beige) ; matériau souple (bitumineux) (collant) (noir) ; matériau (marron)	<b>MET</b> / BO2V	1 / 2	Calcination et/ou attaque acide (méthode interne de traitement)	Fibres d'amiante non détectées
046	24K006652-046 - bv3jc8400 Réf. prél : P042 R+1/ SANIATAIRES 116/Revêtement de sol - Colle de carrelage - (ciment/gris(e))	Matériau dur de type ciment-colle (granulaire) (gris) ; matériau souple (bitumineux) (collant) (noir)	<b>MET</b> / PS4R	1 / 2	Calcination et/ou attaque acide (méthode interne de traitement)	Fibres d'amiante non détectées
047	24K006652-047 - bv3jc8401 Réf. prél : P043 R+1/ SANIATAIRES 116/Revêtement de sol - Colle de carrelage - (ciment/gris(e))	Matériau dur de type ciment-colle (granulaire) (gris) ; matériau souple (bitumineux) (collant) (noir)	<b>MET</b> / PS4R	1 / 2	Calcination et/ou attaque acide (méthode interne de traitement)	Fibres d'amiante non détectées
048	24K006652-048 - bv3jc8402 Réf. prél : P116 R+1/ SANIATAIRES 116/Revêtement de sol - Colle de carrelage - (mortier/gris(e))					

La reproduction de ce document n'est autorisée que sous sa forme intégrale. Il comporte 29 page(s). Le présent rapport ne concerne que les objets soumis à l'essai tels qu'ils ont été reçus au laboratoire. Les essais identifiés par le symbole \* ne sont pas inclus dans la portée d'accréditation.



RAPPORT D'ANALYSE D'AMIANTE DANS LES MATERIAUX

N° de rapport d'analyse : AR-24-EK-011518-01

Référence laboratoire N° : 24EK011225

Reçu au laboratoire le : 29/02/2024

Date d'analyse : 05/03/2024

Référence dossier Client:24K006652 - 1510797812/21334531/S2/3/1\_21334531/2/8

Date d'émission de rapport : 06/03/2024 5:44

Référence de suivi du dossier N° : 24K006652

Date de réception :28/02/2024

Page12/29

N° éch.	Référence client	Description visuelle	Technique utilisée / Analyste	Préparation		Résultats
				Nb prep / Nb grilles ou lames	Type	
		Matériau dur de type carrelage, faïence (beige) ; matériau dur de type joint ciment (gris) ; matériau semi-dur fibreux de type bois, copeaux (beige) en traces ; matériau dur de type ciment-colle (granulaire) (gris) ; matériau dur de type mortier, béton, chape (gris)	MET / PS4R	1 / 2	Calcination et/ou attaque acide (méthode interne de traitement)	Fibres d'amiante non détectées
		Matériau dur de type mortier, béton, chape (gris)	MET / PS4R	1 / 2	Calcination et/ou attaque acide (méthode interne de traitement)	Fibres d'amiante non détectées
049	24K006652-049 - bv3jc8403 Réf. pré : P045 R+1/ SANIATAIRES 116/Revêtement de sol - Colle de carrelage - (ciment/gris(e))	Matériau dur de type carrelage, faïence (beige) ; matériau dur de type joint ciment (gris) ; matériau dur de type ciment-colle (granulaire) (gris) ; matériau semi-dur (gris) (clair) en traces	MET / PS4R	1 / 2	Calcination et/ou attaque acide (méthode interne de traitement)	Fibres d'amiante non détectées
050	24K006652-050 - bv3jc8404 Réf. pré : P046 R+1/ CIRCULATION 144/Revêtement du mur - Colle de plinthe - (ciment-grise/gris(e))	Matériau semi-dur (gris) (foncé) ; matériau dur de type ciment-colle (gris)	MET / S4MS	1 / 2	Calcination et/ou attaque acide (méthode interne de traitement)	Fibres d'amiante non détectées

RAPPORT D'ANALYSE D'AMIANTE DANS LES MATERIAUX

N° de rapport d'analyse : AR-24-EK-011518-01

Référence laboratoire N° : 24EK011225

Reçu au laboratoire le : 29/02/2024

Date d'analyse : 05/03/2024

Référence dossier Client:24K006652 - 1510797812/21334531/S2/3/1\_21334531/2/8

Date d'émission de rapport : 06/03/2024 5:44

Référence de suivi du dossier N° : 24K006652

Date de réception :28/02/2024

Page13/29

N° éch.	Référence client	Description visuelle	Technique utilisée / Analyste	Préparation		Résultats
				Nb prep / Nb grilles ou lames	Type	
051 (4)	24K006652-051 - bv3jc8405 Réf. prél : P047 R+1/ CIRCULATION 144/Revêtement du mur - Colle de plinthe - (grise-ciment/gris(e))	Matériau dur de type carrelage, faïence (beige) ; matériau dur de type ciment-colle (gris)	<b>MET</b> / S4MS	1 / 2	Calcination et/ou attaque acide (méthode interne de traitement)	Fibres d'amiante non détectées
052	24K006652-052 - bv3jc8406 Réf. prél : P048 R+1/ CIRCULATION 128/Revêtement du mur - Colle de plinthe - (grise-ciment/gris(e))	Matériau semi-dur (gris) ; matériau semi-dur (granulaire) (gris)	<b>MET</b> / S4MS	1 / 2	Calcination et/ou attaque acide (méthode interne de traitement)	Fibres d'amiante non détectées
053	24K006652-053 - bv3jc8407 Réf. prél : P049 R+1/ CIRCULATION 128/Revêtement du mur - Colle de plinthe - (ciment-grise/gris(e))	Matériau semi-dur (granulaire) (gris) ; matériau dur de type mortier, béton, chape (gris)	<b>MET</b> / S4MS	1 / 2	Calcination et/ou attaque acide (méthode interne de traitement)	Fibres d'amiante non détectées
054	24K006652-054 - bv3jc8408 Réf. prél : P050 R+1/ SANITAIRES 127/Revêtement du mur - Colle de faïence . (ciment/gris(e))	Matériau dur de type carrelage, faïence (beige) ; matériau dur de type ciment-colle (gris) ; matériau dur de type mortier, béton, chape (gris)	<b>MET</b> / S4MS	1 / 2	Calcination et/ou attaque acide (méthode interne de traitement)	Fibres d'amiante non détectées
		Matériau de type peinture (beige) ; matériau dur de type joint ciment (gris)(i)	<b>MET</b> / PS4R	1 / 2	Calcination et/ou attaque acide (méthode interne de traitement)	Fibres d'amiante non détectées

## RAPPORT D'ANALYSE D'AMIANTE DANS LES MATERIAUX

N° de rapport d'analyse : AR-24-EK-011518-01	Date d'émission de rapport : 06/03/2024 5:44	Page 14/29
Référence laboratoire N° : 24EK011225	Référence de suivi du dossier N° : 24K006652	
Reçu au laboratoire le : 29/02/2024	Date de réception : 28/02/2024	
Date d'analyse : 05/03/2024		
Référence dossier Client: 24K006652 - 1510797812/21334531/S2/3/1_21334531/2/8		

N° éch.	Référence client	Description visuelle	Technique utilisée / Analyste	Préparation		Résultats
				Nb prep / Nb grilles ou lames	Type	
055	24K006652-055 - bv3jc8409 Réf. prél : P051 R+1/ SANITAIRES 127/Revêtement du mur - Colle de faïence (ciment/gris(e))	Matériau dur de type carrelage, faïence (beige) ; matériau dur de type ciment-colle (gris) ; matériau dur de type mortier, béton, chape (gris)	MET / PS4R	1 / 2	Calcination et/ou attaque acide (méthode interne de traitement)	Fibres d'amiante non détectées
		Matériau de type peinture (beige) ; matériau dur de type joint ciment (gris)(i)	MET / PS4R	1 / 2	Calcination et/ou attaque acide (méthode interne de traitement)	Fibres d'amiante non détectées
056 (5)	24K006652-056 - bv3jc8410 Réf. prél : P052 R+1/ SANITAIRES 127/Revêtement du mur - Colle de plinthe - (grise-ciment/gris(e))	Matériau dur de type carrelage, faïence (jaune) ; matériau semi-dur matériau dur de type ciment-colle (blanc) ; matériau semi-dur (granulaire) (beige) ; matériau semi-dur (granulaire) (gris)	MET / PS4R	1 / 2	Calcination et/ou attaque acide (méthode interne de traitement)	Fibres d'amiante non détectées
057	24K006652-057 - bv3jc8411 Réf. prél : P053 R+1/ SANITAIRES 127/Revêtement du mur - Colle de plinthe - (ciment/blanc(he))	Matériau dur de type carrelage, faïence (jaune) ; matériau dur de type ciment-colle (blanc)	MET / PS4R	1 / 2	Calcination et/ou attaque acide (méthode interne de traitement)	Fibres d'amiante non détectées
058	24K006652-058 - bv3jc8412 Réf. prél : P054 R+1/ CIRCULATION 144/Plafond - Faux plafond - (fibreuse/vert(e))	Matériau (pulvérulent) (noir) ; matériau de type peinture (blanc) ; matériau souple (fibreuse) (blanc)	MET / PS4R	1 / 2	Calcination et/ou attaque acide (méthode interne de traitement)	Fibres d'amiante non détectées
		Matériau souple (fibreuse) (blanc)	MOLP / ZB7L	2 / 2	-	Fibres d'amiante non détectées

La reproduction de ce document n'est autorisée que sous sa forme intégrale. Il comporte 29 page(s). Le présent rapport ne concerne que les objets soumis à l'essai tels qu'ils ont été reçus au laboratoire. Les essais identifiés par le symbole \* ne sont pas inclus dans la portée d'accréditation.

## RAPPORT D'ANALYSE D'AMIANTE DANS LES MATERIAUX

N° de rapport d'analyse : AR-24-EK-011518-01	Date d'émission de rapport : 06/03/2024 5:44	Page 15/29
Référence laboratoire N° : 24EK011225	Référence de suivi du dossier N° : 24K006652	
Reçu au laboratoire le : 29/02/2024	Date de réception : 28/02/2024	
Date d'analyse : 05/03/2024		
Référence dossier Client: 24K006652 - 1510797812/21334531/S2/3/1_21334531/2/8		

N° éch.	Référence client	Description visuelle	Technique utilisée / Analyste	Préparation		Résultats
				Nb prep / Nb grilles ou lames	Type	
		Matériau fibreux de type isolant (jaune)	<b>MOLP</b> / ZB7L	2 / 2	-	Fibres d'amiante non détectées
059	24K006652-059 - bv3jc8413 Réf. prél : P055 R+1/ SALLE D"EAU PIECE 126/Mur - Toile de verre - (peint-fibreux/blanc(he)	Matériau de type maillage de fibres et liant (blanc)	<b>MET</b> / D8NW	1 / 2	Calcination et/ou attaque acide (méthode interne de traitement)	Fibres d'amiante non détectées
060	24K006652-060 - bv3jc8414 Réf. prél : P056 R+1/ SALLE D"EAU PIECE 126/Mur - Toile de verre - (peint-fibreux/blanc(he)	Matériau de type maillage de fibres et liant (blanc) ; matériau semi-dur de type enduit (blanc) ; matériau semi-dur de type ciment (gris)	<b>MET</b> / D8NW	1 / 2	Calcination et/ou attaque acide (méthode interne de traitement)	Fibres d'amiante non détectées
061	24K006652-061 - bv3jc8415 Réf. prél : P057 R+1/ PEICE 114/Revêtement de sol - Colle de carrelage - (mortier/gris(e))	Matériau dur de type carrelage, faïence (beige) ; matériau dur de type ciment-colle (gris) ; matériau dur de type mortier, béton, chape (gris)	<b>MET</b> / D8NW	1 / 2	Calcination et/ou attaque acide (méthode interne de traitement)	Fibres d'amiante non détectées
062	24K006652-062 - bv3jc8416 Réf. prél : P058 R+1/ PEICE 114/Revêtement de sol - Colle de carrelage - (mortier/gris(e))	Matériau dur de type carrelage, faïence (beige) ; matériau dur de type ciment-colle (gris) ; matériau dur de type mortier, béton, chape (gris)	<b>MET</b> / D8NW	1 / 2	Calcination et/ou attaque acide (méthode interne de traitement)	Fibres d'amiante non détectées
063	24K006652-063 - bv3jc8417 Réf. prél : P059 R+1/ PEICE 114/Revêtement du mu - Colle de plinthe - (grise-ciment/gris(e))	Matériau dur de type ciment-colle (gris)	<b>MET</b> / D8NW	1 / 2	Calcination et/ou attaque acide (méthode interne de traitement)	Fibres d'amiante non détectées

La reproduction de ce document n'est autorisée que sous sa forme intégrale. Il comporte 29 page(s). Le présent rapport ne concerne que les objets soumis à l'essai tels qu'ils ont été reçus au laboratoire. Les essais identifiés par le symbole \* ne sont pas inclus dans la portée d'accréditation.

## RAPPORT D'ANALYSE D'AMIANTE DANS LES MATERIAUX

N° de rapport d'analyse : AR-24-EK-011518-01	Date d'émission de rapport : 06/03/2024 5:44	Page 16/29
Référence laboratoire N° : 24EK011225	Référence de suivi du dossier N° : 24K006652	
Reçu au laboratoire le : 29/02/2024	Date de réception : 28/02/2024	
Date d'analyse : 05/03/2024		
Référence dossier Client: 24K006652 - 1510797812/21334531/S2/3/1_21334531/2/8		

N° éch.	Référence client	Description visuelle	Technique utilisée / Analyste	Préparation		Résultats
				Nb prep / Nb grilles ou lames	Type	
064	24K006652-064 - bv3jc8418 Réf. prél : P060 R+1/ PEICE 114 - Colle de plinthe	Matériau dur de type ciment-colle (gris)	<b>MET</b> / D8NW	1 / 2	Calcination et/ou attaque acide (méthode interne de traitement)	Fibres d'amiante non détectées
065	24K006652-065 - bv3jc8419 Réf. prél : P063 R+1/ PIECE 102/Mur - Enduit - (peint-plâtre/blanc(he))	Matériau de type système d'enduit peinture (blanc)	<b>MET</b> / D8NW	1 / 2	Calcination et/ou attaque acide (méthode interne de traitement)	Fibres d'amiante non détectées
066	24K006652-066 - bv3jc8420 Réf. prél : P064 R+1/ PIECE 102/Mur - Enduit - (peint-plâtre/blanc(he))	Matériau de type système d'enduit peinture (blanc)	<b>MET</b> / D8NW	1 / 2	Calcination et/ou attaque acide (méthode interne de traitement)	Fibres d'amiante non détectées
067	24K006652-067 - bv3jc8421 Réf. prél : P065 R+1/ CIRCULATION 144/ PLACARD/Revêtement de sol - Colle de carrelage - (mortier-ciment/gris(e))	Matériau dur de type carrelage, faïence (orange) ; matériau dur de type mortier, béton, chape (gris)	<b>MET</b> / D8NW	1 / 2	Calcination et/ou attaque acide (méthode interne de traitement)	Fibres d'amiante non détectées
068	24K006652-068 - bv3jc8422 Réf. prél : P066 R+1/ CIRCULATION 144/ PLACARD/Revêtement de sol - Colle de carrelage - (mortier-ciment/gris(e))	Matériau dur de type carrelage, faïence (beige) ; matériau dur de type carrelage, faïence (marron) ; matériau dur de type ciment-colle (gris)	<b>MET</b> / D8NW	1 / 2	Calcination et/ou attaque acide (méthode interne de traitement)	Fibres d'amiante non détectées

La reproduction de ce document n'est autorisée que sous sa forme intégrale. Il comporte 29 page(s). Le présent rapport ne concerne que les objets soumis à l'essai tels qu'ils ont été reçus au laboratoire. Les essais identifiés par le symbole \* ne sont pas inclus dans la portée d'accréditation.

## RAPPORT D'ANALYSE D'AMIANTE DANS LES MATERIAUX

N° de rapport d'analyse : AR-24-EK-011518-01	Date d'émission de rapport : 06/03/2024 5:44	Page 17/29
Référence laboratoire N° : 24EK011225	Référence de suivi du dossier N° : 24K006652	
Reçu au laboratoire le : 29/02/2024	Date de réception : 28/02/2024	
Date d'analyse : 05/03/2024		
Référence dossier Client: 24K006652 - 1510797812/21334531/S2/3/1_21334531/2/8		

N° éch.	Référence client	Description visuelle	Technique utilisée / Analyste	Préparation		Résultats
				Nb prep / Nb grilles ou lames	Type	
069	24K006652-069 - bv3jc8423 Réf. prél : P067 RDC/ ESCALIER 040/Revêtement de sol - Colle de carrelage - (mortier-ciment/gris(e))	Matériau dur de type carrelage, faïence (beige) ; matériau dur de type mortier, béton, chape (beige)	<b>MET</b> / D8NW	1 / 2	Calcination et/ou attaque acide (méthode interne de traitement)	Fibres d'amiante non détectées
070	24K006652-070 - bv3jc8424 Réf. prél : P068 RDC/ ESCALIER 040/Revêtement de sol - Colle de carrelage - (mortier-ciment/gris(e))	Matériau dur de type carrelage, faïence (beige) ; matériau dur de type mortier, béton, chape (beige) ; matériau semi-dur (poudreux) (beige)	<b>MET</b> / D8NW	1 / 2	Calcination et/ou attaque acide (méthode interne de traitement)	Fibres d'amiante non détectées
071	24K006652-071 - bv3jc8425 Réf. prél : P069 RDC/ ESCALIER 040/Revêtement du mur - Colle de plinthe - (grise-ciment/gris(e))	Matériau dur de type ciment-colle (gris) (clair) ; matériau dur de type ciment-colle (gris) (foncé) ; matériau semi-dur (beige)	<b>MET</b> / D8NW	1 / 2	Calcination et/ou attaque acide (méthode interne de traitement)	Fibres d'amiante non détectées
072	24K006652-072 - bv3jc8426 Réf. prél : P070 RDC/ ESCALIER 040/Revêtement du mur - Colle de plinthe - (grise-ciment/gris(e))	Matériau dur de type ciment-colle (gris) ; matériau de type système d'enduit peinture (gris)	<b>MET</b> / S4MS	1 / 2	Calcination et/ou attaque acide (méthode interne de traitement)	Fibres d'amiante non détectées
073	24K006652-073 - bv3jc8427 Réf. prél : P071 RDC/ ESCALIER 040/Mur - Enduit - (peint-plâtre/blanc(he))	Matériau de type système d'enduit peinture (beige) ; matériau semi-dur de type plâtre (blanc)	<b>MET</b> / S4MS	1 / 2	Calcination et/ou attaque acide (méthode interne de traitement)	Fibres d'amiante non détectées
		Matériau semi-dur de type plâtre (blanc)	<b>MET</b> / S4MS	1 / 2	Calcination et/ou attaque acide (méthode interne de traitement)	Fibres d'amiante non détectées

La reproduction de ce document n'est autorisée que sous sa forme intégrale. Il comporte 29 page(s). Le présent rapport ne concerne que les objets soumis à l'essai tels qu'ils ont été reçus au laboratoire. Les essais identifiés par le symbole \* ne sont pas inclus dans la portée d'accréditation.



## RAPPORT D'ANALYSE D'AMIANTE DANS LES MATERIAUX

N° de rapport d'analyse : AR-24-EK-011518-01	Date d'émission de rapport : 06/03/2024 5:44	Page 18/29
Référence laboratoire N° : 24EK011225	Référence de suivi du dossier N° : 24K006652	
Reçu au laboratoire le : 29/02/2024	Date de réception : 28/02/2024	
Date d'analyse : 05/03/2024		
Référence dossier Client: 24K006652 - 1510797812/21334531/S2/3/1_21334531/2/8		

N° éch.	Référence client	Description visuelle	Technique utilisée / Analyste	Préparation		Résultats
				Nb prep / Nb grilles ou lames	Type	
074	24K006652-074 - bv3jc8428 Réf. pré : P072 RDC/ ESCALIER 040/Mur - Enduit - (peint-plâtre/blanc(he))	Matériau de type système d'enduit peinture (blanc) ; matériau semi-dur de type plâtre (blanc)	<b>MET</b> / S4MS	1 / 2	Calcination et/ou attaque acide (méthode interne de traitement)	Fibres d'amiante non détectées
		Matériau semi-dur de type plâtre (blanc)	<b>MET</b> / S4MS	1 / 2	Calcination et/ou attaque acide (méthode interne de traitement)	Fibres d'amiante non détectées
075	24K006652-075 - bv3jc8429 Réf. pré : P073 RDC/ ESCALIER 040/Revêtement du mur - Colle de plinthe - (ciment-grise-blanc(he)-gris(e))	Matériau dur de type carrelage, faïence (marron) ; matériau de type système d'enduit peinture (blanc)	<b>MET</b> / S4MS	1 / 2	Calcination et/ou attaque acide (méthode interne de traitement)	Fibres d'amiante non détectées
		Matériau dur de type ciment-colle (gris) ; matériau dur de type mortier, béton, chape (gris)	<b>MET</b> / S4MS	1 / 2	Calcination et/ou attaque acide (méthode interne de traitement)	Fibres d'amiante non détectées
076	24K006652-076 - bv3jc8430 Réf. pré : P074 RDC/ ESCALIER 040/Revêtement du mur - Colle de plinthe - (ciment-grise-blanc(he)-gris(e))	Matériau dur de type carrelage, faïence (marron) ; matériau de type système d'enduit peinture (blanc)	<b>MET</b> / S4MS	1 / 2	Calcination et/ou attaque acide (méthode interne de traitement)	Fibres d'amiante non détectées
		Matériau dur de type ciment-colle (gris) ; matériau dur de type mortier, béton, chape (gris)	<b>MET</b> / S4MS	1 / 2	Calcination et/ou attaque acide (méthode interne de traitement)	Fibres d'amiante non détectées

La reproduction de ce document n'est autorisée que sous sa forme intégrale. Il comporte 29 page(s). Le présent rapport ne concerne que les objets soumis à l'essai tels qu'ils ont été reçus au laboratoire. Les essais identifiés par le symbole \* ne sont pas inclus dans la portée d'accréditation.



## RAPPORT D'ANALYSE D'AMIANTE DANS LES MATERIAUX

N° de rapport d'analyse : AR-24-EK-011518-01	Date d'émission de rapport : 06/03/2024 5:44	Page 19/29
Référence laboratoire N° : 24EK011225	Référence de suivi du dossier N° : 24K006652	
Reçu au laboratoire le : 29/02/2024	Date de réception : 28/02/2024	
Date d'analyse : 05/03/2024		
Référence dossier Client: 24K006652 - 1510797812/21334531/S2/3/1_21334531/2/8		

N° éch.	Référence client	Description visuelle	Technique utilisée / Analyste	Préparation		Résultats
				Nb prep / Nb grilles ou lames	Type	
077	24K006652-077 - bv3jc8431 Réf. prél : P075 RDC/ PIECE 028/Revêtement de sol - Colle de carrelage - (mortier-ciment/gris(e))	Matériau dur de type mortier, béton, chape (gris)	<b>MET</b> / S4MS	1 / 2	Calcination et/ou attaque acide (méthode interne de traitement)	Fibres d'amiante non détectées
078	24K006652-078 - bv3jc8432 Réf. prél : P076 RDC/ PIECE 028/Revêtement de sol - Colle de carrelage - (mortier-ciment/gris(e))	Matériau semi-dur (gris) ; matériau dur de type mortier, béton, chape (gris)	<b>MET</b> / S4MS	1 / 2	Calcination et/ou attaque acide (méthode interne de traitement)	Fibres d'amiante non détectées
079	24K006652-079 - bv3jc8433 Réf. prél : P077 RDC/ PIECE 028/Moquette - Colle - (blanche/blanc(he)/COI LE + MOQUETTE)	Matériau souple fibreux de type moquette (vert) ; matériau souple (fibreux) (marron)	<b>MET</b> / S4MS	1 / 2	Calcination et/ou attaque acide (méthode interne de traitement)	Fibres d'amiante non détectées
		Matériau de type colle (beige) ; matériau semi-dur (blanc)	<b>MET</b> / S4MS	1 / 2	Calcination et/ou attaque acide (méthode interne de traitement)	Fibres d'amiante non détectées
080	24K006652-080 - bv3jc8434 Réf. prél : P078 RDC/ PIECE 028/Moquette - Colle - (blanche-jaune/blanc(h e)-jaune/COLLE + MOQUETTE)	Matériau souple fibreux de type moquette (vert) ; matériau souple (fibreux) (marron)	<b>MET</b> / S4MS	1 / 2	Calcination et/ou attaque acide (méthode interne de traitement)	Fibres d'amiante non détectées
		Matériau de type colle (beige) ; matériau semi-dur (blanc)(i)	<b>MET</b> / S4MS	1 / 2	Calcination et/ou attaque acide (méthode interne de traitement)	Fibres d'amiante non détectées

La reproduction de ce document n'est autorisée que sous sa forme intégrale. Il comporte 29 page(s). Le présent rapport ne concerne que les objets soumis à l'essai tels qu'ils ont été reçus au laboratoire. Les essais identifiés par le symbole \* ne sont pas inclus dans la portée d'accréditation.

## RAPPORT D'ANALYSE D'AMIANTE DANS LES MATERIAUX

N° de rapport d'analyse : AR-24-EK-011518-01	Date d'émission de rapport : 06/03/2024 5:44	Page 20/29
Référence laboratoire N° : 24EK011225	Référence de suivi du dossier N° : 24K006652	
Reçu au laboratoire le : 29/02/2024	Date de réception : 28/02/2024	
Date d'analyse : 05/03/2024		
Référence dossier Client: 24K006652 - 1510797812/21334531/S2/3/1_21334531/2/8		

N° éch.	Référence client	Description visuelle	Technique utilisée / Analyste	Préparation		Résultats
				Nb prep / Nb grilles ou lames	Type	
081	24K006652-081 - bv3jc8435 Réf. prél : P079 RDC/ SALLE D"EAU PIECE 030/Revêtement du mur - Colle de plinthe - (grise-ciment/gris(e))	Matériau dur de type carrelage, faïence (jaune) ; matériau dur de type joint ciment (gris) ; matériau dur de type ciment-colle (gris)	<b>MET</b> / S4MS	1 / 2	Calcination et/ou attaque acide (méthode interne de traitement)	Fibres d'amiante non détectées
		Matériau dur de type mortier, béton, chape (gris)	<b>MET</b> / S4MS	1 / 2	Calcination et/ou attaque acide (méthode interne de traitement)	Fibres d'amiante non détectées
		Matériau dur (marron)	<b>MET</b> / S4MS	1 / 2	Calcination et/ou attaque acide (méthode interne de traitement)	Fibres d'amiante non détectées
082	24K006652-082 - bv3jc8436 Réf. prél : P080 RDC/ SALLE D"EAU PIECE 030/Revêtement du mur - Colle de plinthe - (grise-ciment/gris(e))	Matériau dur de type ciment-colle (beige) ; matériau souple (bitumineux) (noir) ; matériau dur de type ciment-colle (gris) ; matériau dur de type mortier, béton, chape (gris)	<b>MET</b> / S4MS	1 / 2	Calcination et/ou attaque acide (méthode interne de traitement)	Fibres d'amiante non détectées
083	24K006652-083 - bv3jc8437 Réf. prél : P081 RDC/ SALLE D"EAU PIECE 030 - Joint d'étanchéité - (mastic-souple/noir(e))	Matériau semi-dur (granulaire) (beige) ; matériau souple de type mastic (beige)	<b>MET</b> / S4MS	1 / 2	Calcination et/ou attaque acide (méthode interne de traitement)	Fibres d'amiante non détectées

La reproduction de ce document n'est autorisée que sous sa forme intégrale. Il comporte 29 page(s). Le présent rapport ne concerne que les objets soumis à l'essai tels qu'ils ont été reçus au laboratoire. Les essais identifiés par le symbole \* ne sont pas inclus dans la portée d'accréditation.

## RAPPORT D'ANALYSE D'AMIANTE DANS LES MATERIAUX

N° de rapport d'analyse : AR-24-EK-011518-01	Date d'émission de rapport : 06/03/2024 5:44	Page 21/29
Référence laboratoire N° : 24EK011225	Référence de suivi du dossier N° : 24K006652	
Reçu au laboratoire le : 29/02/2024	Date de réception : 28/02/2024	
Date d'analyse : 05/03/2024		
Référence dossier Client: 24K006652 - 1510797812/21334531/S2/3/1_21334531/2/8		

N° éch.	Référence client	Description visuelle	Technique utilisée / Analyste	Préparation		Résultats
				Nb prep / Nb grilles ou lames	Type	
084	24K006652-084 - bv3jc8438 Réf. prél : P082 RDC/ SALLE D"EAU PIECE 030 - Joint d"étanchéité - (mastic/noir(e))	Matériau semi-dur (granulaire) (beige) en traces ; matériau souple de type mastic (noir)	<b>MET</b> / S4MS	1 / 2	Calcination et/ou attaque acide (méthode interne de traitement)	Fibres d'amiante non détectées
085 (6)	24K006652-085 - bv3jc8439 Réf. prél : P083 RDC/ SALLE D"EAU PIECE 030/Revêtement du mur - Colle de faïence - (ciment/blanc(he))	Matériau semi-dur (marron) en traces ; matériau dur de type ciment-colle (blanc) ; matériau dur de type mortier, béton, chape (gris) en traces	<b>MET</b> / BO2V	1 / 2	Calcination et/ou attaque acide (méthode interne de traitement)	<b>Fibres d'amiante de type chrysotile</b>
086	24K006652-086 - bv3jc8440 Réf. prél : P084 RDC/ SALLE D"EAU PIECE 030/Revêtement du mur - Colle de faïence - (ciment/blanc(he))	Matériau dur (beige) ; matériau dur de type ciment-colle (blanc) ; matériau dur de type mortier, béton, chape (gris) en traces	<b>MET</b> / S4MS	1 / 2	Calcination et/ou attaque acide (méthode interne de traitement)	Fibres d'amiante non détectées
087	24K006652-087 - bv3jc8441 Réf. prél : P085 RDC/ SALLE D"EAU PIECE 030/Revêtement de sol - Colle de carrelage - (ciment-mortier/gris(e))	Matériau dur de type carrelage, faïence (jaune) ; matériau dur de type ciment-colle (gris) ; matériau dur de type mortier, béton, chape (beige)	<b>MET</b> / S4MS	1 / 2	Calcination et/ou attaque acide (méthode interne de traitement)	Fibres d'amiante non détectées
		Matériau dur de type mortier, béton, chape (beige)	<b>MET</b> / S4MS	1 / 2	Calcination et/ou attaque acide (méthode interne de traitement)	Fibres d'amiante non détectées

La reproduction de ce document n'est autorisée que sous sa forme intégrale. Il comporte 29 page(s). Le présent rapport ne concerne que les objets soumis à l'essai tels qu'ils ont été reçus au laboratoire. Les essais identifiés par le symbole \* ne sont pas inclus dans la portée d'accréditation.

## RAPPORT D'ANALYSE D'AMIANTE DANS LES MATERIAUX

N° de rapport d'analyse : AR-24-EK-011518-01	Date d'émission de rapport : 06/03/2024 5:44	Page 22/29
Référence laboratoire N° : 24EK011225	Référence de suivi du dossier N° : 24K006652	
Reçu au laboratoire le : 29/02/2024	Date de réception : 28/02/2024	
Date d'analyse : 05/03/2024		
Référence dossier Client: 24K006652 - 1510797812/21334531/S2/3/1_21334531/2/8		

N° éch.	Référence client	Description visuelle	Technique utilisée / Analyste	Préparation		Résultats
				Nb prep / Nb grilles ou lames	Type	
088	24K006652-088 - bv3jc8442 Réf. prél : P086 RDC/ SALLE D"EAU PIECE 030/Revêtement de sol - Colle de carrelage - (mortier/gris(e))	Matériau dur de type carrelage, faïence (jaune) ; matériau dur de type ciment-colle (gris) ; matériau dur de type mortier, béton, chape (beige)	<b>MET</b> / S4MS	1 / 2	Calcination et/ou attaque acide (méthode interne de traitement)	Fibres d'amiante non détectées
089	24K006652-089 - bv3jc8443 Réf. prél : P087 RDC/ SALLE D"EAU PIECE 030/Revêtement de sol - Colle de carrelage - (ciment/gris(e))	Matériau semi-dur (marron) + (noir) ; matériau dur de type ciment-colle (blanc) ; matériau dur de type ciment-colle (gris)	<b>MET</b> / S4MS	1 / 2	Calcination et/ou attaque acide (méthode interne de traitement)	Fibres d'amiante non détectées
		Matériau de type peinture (blanc) en traces ; matériau dur de type joint ciment (gris) (foncé)	<b>MET</b> / S4MS	1 / 2	Calcination et/ou attaque acide (méthode interne de traitement)	Fibres d'amiante non détectées
090	24K006652-090 - bv3jc8444 Réf. prél : P088 RDC/ SALLE D"EAU PIECE 030/Revêtement de sol - Colle de carrelage - (ciment/gris(e))	Matériau semi-dur (marron) ; matériau semi-dur (granulaire) (gris) (clair) en traces ; matériau dur de type ciment-colle (gris)	<b>MET</b> / S4MS	1 / 2	Calcination et/ou attaque acide (méthode interne de traitement)	Fibres d'amiante non détectées
091	24K006652-091 - bv3jc8445 Réf. prél : P089 RDC/ SALLE D"EAU PIECE 030/Menuiserie extérieure - Joint - (caoutchouc/noir(e))	Matériau souple de type joint (noir)	<b>MET</b> / S4MS	1 / 2	Calcination et/ou attaque acide (méthode interne de traitement)	Fibres d'amiante non détectées

La reproduction de ce document n'est autorisée que sous sa forme intégrale. Il comporte 29 page(s). Le présent rapport ne concerne que les objets soumis à l'essai tels qu'ils ont été reçus au laboratoire. Les essais identifiés par le symbole \* ne sont pas inclus dans la portée d'accréditation.

## RAPPORT D'ANALYSE D'AMIANTE DANS LES MATERIAUX

N° de rapport d'analyse : AR-24-EK-011518-01	Date d'émission de rapport : 06/03/2024 5:44	Page 23/29
Référence laboratoire N° : 24EK011225	Référence de suivi du dossier N° : 24K006652	
Reçu au laboratoire le : 29/02/2024	Date de réception : 28/02/2024	
Date d'analyse : 05/03/2024		
Référence dossier Client: 24K006652 - 1510797812/21334531/S2/3/1_21334531/2/8		

N° éch.	Référence client	Description visuelle	Technique utilisée / Analyste	Préparation		Résultats
				Nb prep / Nb grilles ou lames	Type	
092	24K006652-092 - bv3jc8446 Réf. prél : P090 RDC/ SALLE D"EAU PIECE 030/Menuiserie extérieure - Joint - (caoutchouc/noir(e))	Matériau souple de type joint (noir)	<b>MET / S4MS</b>	1 / 2	Calcination et/ou attaque acide (méthode interne de traitement)	Fibres d'amiante non détectées
093	24K006652-093 - bv3jc8447 Réf. prél : P091 RDC/ PIECE 029/Revêtement du mur - Colle de plinthe - (grise-ciment/gris(e))	Matériau dur de type carrelage, faïence (marron) ; matériau dur de type ciment-colle (gris) ; matériau semi-dur (blanc) en traces	<b>MET / S4MS</b>	1 / 2	Calcination et/ou attaque acide (méthode interne de traitement)	Fibres d'amiante non détectées
094	24K006652-094 - bv3jc8448 Réf. prél : P092 RDC/ PIECE 029/Revêtement du mur - Colle de plinthe - (grise-ciment/gris(e))	Matériau dur de type carrelage, faïence (marron) ; matériau de type peinture (blanc) ; matériau dur de type ciment-colle (gris) ; matériau semi-dur (granulaire) (blanc) en traces ; matériau semi-dur (granulaire) (beige) en traces	<b>MET / S4MS</b>	1 / 2	Calcination et/ou attaque acide (méthode interne de traitement)	Fibres d'amiante non détectées
095	24K006652-095 - bv3jc8449 Réf. prél : P093 RDC/ PIECE 043/Moquette - Colle - (noire/noir(e))	Matériau souple fibreux de type moquette (beige) ; matériau souple (fibreux) (bitumineux) (noir) ; matériau souple (fibreux) (noir)	<b>MET / QKC3</b>	1 / 2	Calcination et/ou attaque acide (méthode interne de traitement)	Fibres d'amiante non détectées
096	24K006652-096 - bv3jc8450 Réf. prél : P094 RDC/ PIECE 043/Moquette - Colle - (noire/noir(e))	Matériau souple fibreux de type moquette (beige) ; matériau souple (fibreux) (bitumineux) (noir) ; matériau souple (fibreux) (noir)	<b>MET / QKC3</b>	1 / 2	Calcination et/ou attaque acide (méthode interne de traitement)	Fibres d'amiante non détectées

La reproduction de ce document n'est autorisée que sous sa forme intégrale. Il comporte 29 page(s). Le présent rapport ne concerne que les objets soumis à l'essai tels qu'ils ont été reçus au laboratoire. Les essais identifiés par le symbole \* ne sont pas inclus dans la portée d'accréditation.

## RAPPORT D'ANALYSE D'AMIANTE DANS LES MATERIAUX

N° de rapport d'analyse : AR-24-EK-011518-01	Date d'émission de rapport : 06/03/2024 5:44	Page 24/29
Référence laboratoire N° : 24EK011225	Référence de suivi du dossier N° : 24K006652	
Reçu au laboratoire le : 29/02/2024	Date de réception : 28/02/2024	
Date d'analyse : 05/03/2024		
Référence dossier Client: 24K006652 - 1510797812/21334531/S2/3/1_21334531/2/8		

N° éch.	Référence client	Description visuelle	Technique utilisée / Analyste	Préparation		Résultats
				Nb prep / Nb grilles ou lames	Type	
097	24K006652-097 - bv3jc8451 Réf. prél : P095 RDC/ CIRCULATION 019/Revêtement de sol - Colle de carrelage - (mortier-ciment/gris(e))	Matériau semi-dur (gris) ; matériau dur de type carrelage, faïence (beige) ; matériau dur de type ciment-colle (beige) ; matériau dur (gris) (foncé) ; matériau dur de type mortier, béton, chape (gris)	<b>MET</b> / QKC3	1 / 2	Calcination et/ou attaque acide (méthode interne de traitement)	Fibres d'amiante non détectées
098	24K006652-098 - bv3jc8452 Réf. prél : P096 RDC/ CIRCULATION 019/Revêtement de sol - Colle de carrelage - (mortier-ciment/gris(e))	Matériau dur de type carrelage, faïence (beige) ; matériau dur de type joint ciment (gris) (foncé) ; matériau dur de type ciment-colle (beige) ; matériau dur de type mortier, béton, chape (gris)	<b>MET</b> / QKC3	1 / 2	Calcination et/ou attaque acide (méthode interne de traitement)	Fibres d'amiante non détectées
099	24K006652-099 - bv3jc8453 Réf. prél : P097 RDC/ CIRCULATION 019/Revêtement du mur - Colle de plinthe - (ciment-grise/gris(e))	Matériau dur de type carrelage, faïence (beige) ; matériau dur de type ciment-colle (gris)	<b>MET</b> / QKC3	1 / 2	Calcination et/ou attaque acide (méthode interne de traitement)	Fibres d'amiante non détectées
100	24K006652-100 - bv3jc8454 Réf. prél : P098 RDC/ CIRCULATION 019/Revêtement du mur - Colle de plinthe - (grise-ciment/gris(e))	Matériau dur de type ciment-colle (gris)	<b>MET</b> / QKC3	1 / 2	Calcination et/ou attaque acide (méthode interne de traitement)	Fibres d'amiante non détectées

La reproduction de ce document n'est autorisée que sous sa forme intégrale. Il comporte 29 page(s). Le présent rapport ne concerne que les objets soumis à l'essai tels qu'ils ont été reçus au laboratoire. Les essais identifiés par le symbole \* ne sont pas inclus dans la portée d'accréditation.



## RAPPORT D'ANALYSE D'AMIANTE DANS LES MATERIAUX

N° de rapport d'analyse : AR-24-EK-011518-01	Date d'émission de rapport : 06/03/2024 5:44	Page 25/29
Référence laboratoire N° : 24EK011225	Référence de suivi du dossier N° : 24K006652	
Reçu au laboratoire le : 29/02/2024	Date de réception : 28/02/2024	
Date d'analyse : 05/03/2024		
Référence dossier Client: 24K006652 - 1510797812/21334531/S2/3/1_21334531/2/8		

N° éch.	Référence client	Description visuelle	Technique utilisée / Analyste	Préparation		Résultats
				Nb prep / Nb grilles ou lames	Type	
101 (7)	24K006652-101 - bv3jc8455 Réf. prél : P099 RDC/ SANITAIRES 021/Tuyauterie - Joint d"étanchéité - (fibreux/beige)	Matériau souple (fibreux) (beige)	<b>MOLP</b> / V2ZK	2 / 2	-	Fibres d'amiante non détectées
102	24K006652-102 - bv3jc8456 Réf. prél : P0100 RDC/ CIRCULATION 019/Mu - Enduit - (peint-plâtre/blanc(he))	Matériau de type système d'enduit peinture (blanc) ; matériau dur de type mortier, béton, chape (gris) en traces	<b>MET</b> / QKC3	1 / 2	Calcination et/ou attaque acide (méthode interne de traitement)	Fibres d'amiante non détectées
103	24K006652-103 - bv3jc8457 Réf. prél : P0101 RDC/ CIRCULATION 019/Mu - Enduit - (peint-plâtre)	Matériau de type système d'enduit peinture (beige) ; matériau dur de type mortier, béton, chape (gris) en traces	<b>MET</b> / QKC3	1 / 2	Calcination et/ou attaque acide (méthode interne de traitement)	Fibres d'amiante non détectées
104	24K006652-104 - bv3jc8458 Réf. prél : P0102 RDC/ ENTREE 001/Aérotherme-Menui serie extérieure - Joint (caoutchouc/noir(e))	Matériau souple de type joint (noir)	<b>MET</b> / QKC3	1 / 2	Calcination et/ou attaque acide (méthode interne de traitement)	Fibres d'amiante non détectées
105	24K006652-105 - bv3jc8459 Réf. prél : P0103 RDC/ ENTREE 001/Menuiserie extérieure - Joint - (caoutchouc/noir(e))	Matériau souple de type joint (noir)	<b>MET</b> / QKC3	1 / 2	Calcination et/ou attaque acide (méthode interne de traitement)	Fibres d'amiante non détectées
106	24K006652-106 - bv3jc8460 Réf. prél : P0104 RDC/ ENTREE 001/Mur - Enduit - (peint-plâtre/blanc(he))	Matériau de type système d'enduit peinture (blanc) + (vert) ; matériau dur de type mortier, béton, chape (gris) en traces	<b>MET</b> / QKC3	1 / 2	Calcination et/ou attaque acide (méthode interne de traitement)	Fibres d'amiante non détectées

La reproduction de ce document n'est autorisée que sous sa forme intégrale. Il comporte 29 page(s). Le présent rapport ne concerne que les objets soumis à l'essai tels qu'ils ont été reçus au laboratoire. Les essais identifiés par le symbole \* ne sont pas inclus dans la portée d'accréditation.

## RAPPORT D'ANALYSE D'AMIANTE DANS LES MATERIAUX

N° de rapport d'analyse : AR-24-EK-011518-01	Date d'émission de rapport : 06/03/2024 5:44	Page 26/29
Référence laboratoire N° : 24EK011225	Référence de suivi du dossier N° : 24K006652	
Reçu au laboratoire le : 29/02/2024	Date de réception : 28/02/2024	
Date d'analyse : 05/03/2024		
Référence dossier Client: 24K006652 - 1510797812/21334531/S2/3/1_21334531/2/8		

N° éch.	Référence client	Description visuelle	Technique utilisée / Analyste	Préparation		Résultats
				Nb prep / Nb grilles ou lames	Type	
107	24K006652-107 - bv3jc8461 Réf. pré : P0105 RDC/ ENTREE 001/Mur - Enduit - (peint-plâtre/blanc(he))	Matériau de type système d'enduit peinture (blanc) + (vert) ; matériau dur de type mortier, béton, chape (gris) en traces	<b>MET</b> / QKC3	1 / 2	Calcination et/ou attaque acide (méthode interne de traitement)	Fibres d'amiante non détectées
108	24K006652-108 - bv3jc8462 Réf. pré : P0106 RDC/ ENTREE 001/Vitrage - Mastic - (compact/beige)	Matériau semi-dur de type mastic (beige)	<b>MET</b> / QKC3	1 / 2	Calcination et/ou attaque acide (méthode interne de traitement)	Fibres d'amiante non détectées
109	24K006652-109 - bv3jc8463 Réf. pré : P0107 RDC/ ENTREE 001/Vitrage - Mastic - (compact/beige)	Matériau semi-dur de type mastic (beige)	<b>MET</b> / QKC3	1 / 2	Calcination et/ou attaque acide (méthode interne de traitement)	Fibres d'amiante non détectées
110	24K006652-110 - bv3jc8464 Réf. pré : P0108 RDC/ PIECE 034/Plafond - Faux plafond - (carton-fibreux/blanc(he)-gris(e))	Matériau de type peinture (blanc) ; matériau semi-dur fibreux de type faux-plafonds (beige) ; matériau semi-dur (gris)	<b>MET</b> / QKC3	1 / 2	Calcination et/ou attaque acide (méthode interne de traitement)	Fibres d'amiante non détectées
111	24K006652-111 - bv3jc8465 Réf. pré : P0109 EXTERIEUR/ FACADE/Façade - Crépis - (épais/beige/CRÉPIS PLUS GRILLAGE)	Matériau de type système d'enduit peinture (gris) ; matériau dur de type mortier, béton, chape (gris)	<b>MET</b> / QKC3	1 / 2	Calcination et/ou attaque acide (méthode interne de traitement)	Fibres d'amiante non détectées
		Matériau semi-dur (granulaire) (rose) ; matériau dur (gris) ; matériau de type maillage de fibres (blanc) ; matériau de type polystyrène (blanc)	<b>MET</b> / QKC3	1 / 2	Calcination et/ou attaque acide (méthode interne de traitement)	Fibres d'amiante non détectées

La reproduction de ce document n'est autorisée que sous sa forme intégrale. Il comporte 29 page(s). Le présent rapport ne concerne que les objets soumis à l'essai tels qu'ils ont été reçus au laboratoire. Les essais identifiés par le symbole \* ne sont pas inclus dans la portée d'accréditation.

## RAPPORT D'ANALYSE D'AMIANTE DANS LES MATERIAUX

N° de rapport d'analyse : AR-24-EK-011518-01	Date d'émission de rapport : 06/03/2024 5:44	Page 27/29
Référence laboratoire N° : 24EK011225	Référence de suivi du dossier N° : 24K006652	
Reçu au laboratoire le : 29/02/2024	Date de réception : 28/02/2024	
Date d'analyse : 05/03/2024		
Référence dossier Client: 24K006652 - 1510797812/21334531/S2/3/1_21334531/2/8		

N° éch.	Référence client	Description visuelle	Technique utilisée / Analyste	Préparation		Résultats
				Nb prep / Nb grilles ou lames	Type	
		Matériau de type maillage de fibres (blanc)	<b>MOLP</b> / V2ZK	2 / 2	-	Fibres d'amiante non détectées
112	24K006652-112 - bv3jc8466 Réf. pré : P0110 EXTERIEUR/ FACADE/Façade - Crépis - (épais/beige/CREPIS + GRILLAGE)	Matériau semi-dur de type enduit (granulaire) (beige) ; matériau semi-dur de type ciment (fibreuse) (gris) ; matériau de type maillage de fibres (transparent) en traces	<b>MET</b> / PS4R	1 / 2	Calcination et/ou attaque acide (méthode interne de traitement)	Fibres d'amiante non détectées
		Matériau de type maillage de fibres (transparent)	<b>MOLP</b> / F9XE	2 / 2	-	Fibres d'amiante non détectées
113	24K006652-113 - bv3jc8467 Réf. pré : P0111 RDC/ PIECE 023/Plafond - Plaque - (dur-fibreux/blanc(he))	Matériau de type peinture (blanc) ; matériau semi-dur de type plaque (fibreuse) (beige) ; matériau semi-dur (beige)	<b>MET</b> / PS4R	1 / 2	Calcination et/ou attaque acide (méthode interne de traitement)	Fibres d'amiante non détectées
114 (8)	24K006652-114 - bv3jc8468 Réf. pré : P0112 RDC/ PIECE 023/Plafond - Isolant - (laine de verre/jaune)	Matériau fibreux de type isolant (beige)	<b>MOLP</b> / F9XE	2 / 2	-	Fibres d'amiante non détectées
115	24K006652-115 - bv3jt6862 Réf. pré : P062 R+1/ PIECE 106/Revêtement du mur - Peinture - (décorative/blanc(he))/APIER PEINT)	Matériau fibreux de type papier peint (de différentes couleurs) ; matériau de type peinture (marron) ; matériau de type peinture (blanc)	<b>MET</b> / PS4R	1 / 2	Calcination et/ou attaque acide (méthode interne de traitement)	Fibres d'amiante non détectées

La reproduction de ce document n'est autorisée que sous sa forme intégrale. Il comporte 29 page(s). Le présent rapport ne concerne que les objets soumis à l'essai tels qu'ils ont été reçus au laboratoire. Les essais identifiés par le symbole \* ne sont pas inclus dans la portée d'accréditation.

## RAPPORT D'ANALYSE D'AMIANTE DANS LES MATERIAUX

N° de rapport d'analyse : AR-24-EK-011518-01	Date d'émission de rapport : 06/03/2024 5:44	Page 28/29
Référence laboratoire N° : 24EK011225	Référence de suivi du dossier N° : 24K006652	
Reçu au laboratoire le : 29/02/2024	Date de réception : 28/02/2024	
Date d'analyse : 05/03/2024		
Référence dossier Client: 24K006652 - 1510797812/21334531/S2/3/1_21334531/2/8		

N° éch.	Référence client	Description visuelle	Technique utilisée / Analyste	Préparation		Résultats
				Nb prep / Nb grilles ou lames	Type	
116	24K006652-116 - bv3jt6863 Réf. prél : P061 R+1/ PIECE 106/Revêtement du mur - Peinture - (décorative/blanc(he))/P APIER PEINT)	Matériau fibreux de type papier peint (blanc) ; matériau de type système d'enduit peinture (blanc)	<b>MET</b> / PS4R	1 / 2	Calcination et/ou attaque acide (méthode interne de traitement)	Fibres d'amiante non détectées

### Observation(s) échantillon(s)

- (1) La totalité de l'échantillon a été utilisée pour rendre le résultat. Une contre-analyse sera impossible.
- (2) La totalité du matériau dur de type joint ciment (gris) a été utilisée pour rendre le résultat. Une contre-analyse sera impossible.
- (3) Un matériau de type peinture (beige) est présent dans l'échantillon, en quantités trop faibles pour effectuer une analyse représentative de ce matériau.
- (4) Un matériau de type peinture (gris) est présent dans l'échantillon, en quantités trop faibles pour effectuer une analyse représentative de ce matériau.
- (5) La totalité du matériau semi-dur (granulaire) (beige) a été utilisée pour rendre le résultat. Une contre-analyse sera impossible.
- (6) La teneur en fibres d'amiante détectée est proche de la limite de détection. Plusieurs prises d'essais ont été réalisées et ont permis de confirmer cette teneur.
- (7) Un matériau semi-dur (gris) est présent dans l'échantillon, en quantités trop faibles pour effectuer une analyse représentative de ce matériau.
- (8) Un matériau (pulvérulent) (noir) est présent dans l'échantillon, en quantités trop faibles pour effectuer une analyse représentative de ce matériau.

### Observation(s) couche(s)

- (i) La totalité des composants décrits a été utilisée pour rendre le résultat. Une contre-analyse sera impossible.

### **Méthodes d'analyses employées pour la recherche qualitative des fibres d'amiante dans les matériaux :**

**MOLP:** Détermination Fibres d'amiante. Détection et identification par Microscopie Optique à Lumière Polarisée (MOLP) réalisée à partir du Guide HSG 248 de 2021 - annexe 2

**MET:** Détermination Fibres d'amiante. Traitement par calcination et/ou attaque acide. Détection et identification par Microscopie Electronique à Transmission équipée d'un Analyseur en dispersion d'énergie des rayons X (META) réalisée à partir de la norme : NFX 43-050 : Juillet 2021, P-PS-SOP3368 : version 8

La reproduction de ce document n'est autorisée que sous sa forme intégrale. Il comporte 29 page(s). Le présent rapport ne concerne que les objets soumis à l'essai tels qu'ils ont été reçus au laboratoire. Les essais identifiés par le symbole \* ne sont pas inclus dans la portée d'accréditation.

**RAPPORT D'ANALYSE D'AMIANTE DANS LES MATERIAUX**

N° de rapport d'analyse : AR-24-EK-011518-01

Date d'émission de rapport : 06/03/2024 5:44

Page 29/29

Référence laboratoire N° : 24EK011225

Référence de suivi du dossier N° : 24K006652

Reçu au laboratoire le : 29/02/2024

Date de réception : 28/02/2024

Date d'analyse : 05/03/2024

Référence dossier Client: 24K006652 - 1510797812/21334531/S2/3/1\_21334531/2/8

NB 1 : Les informations de traçabilité sont disponibles sur demande. Il est à noter que ce rapport en français est une copie de la version originale du rapport en langue portugaise et stockée en interne par le laboratoire.

NB 2 : Sauf information contraire sur ce rapport, le laboratoire effectue une analyse couche par couche de l'échantillon transmis par le demandeur.

Des composants décrits simultanément dans une même couche n'ont pas pu faire l'objet de prises d'essai séparées pour l'analyse.

NB 3 : Le présent rapport ne mentionne que les analyses conclusives. Toutefois, conformément à son offre et à l'arrêté du 1er octobre 2019, le laboratoire met en œuvre les deux techniques MOLP et META sur tous les échantillons massifs. La mention sur le rapport d'une technique d'analyse par MET indique que les échantillons ont été traités selon l'annexe 2 du guide HSG 248 (MOLP) mais sans aboutir à un résultat conclusif.

NB 4 : Pour la recherche d'amiante dans les matériaux, la limite de détection garantie par prise d'essai dans les matériaux (en MOLP et /ou en MET) est de 0.1% en masse.

NB 5 : "Fibres d'amiante non détectées" au MOLP, signifie que la couche peut renfermer une teneur inférieure à la limite de détection garantie de fibre d'amiante optiquement observable.

Pour être optiquement observable, une fibre doit avoir un diamètre supérieur à 0,2 µm.

"Fibres d'amiante non détectées" au MET signifie que la couche peut renfermer une teneur inférieure à la limite de détection garantie de fibre d'amiante.

NB 6 : La portée d'accréditation du laboratoire est référencée sous le n° L0705-1 et est disponible sur <http://www.ipac.pt/>.

NB 7 : La liste des méthodes avec accréditations flexibles intermédiaires peut être consultée sur

<https://www.eurofins.pt/ambiente/eurofins-lab-environment-testing-portugal/laboratório-de-análise-de-amianto/qualidade/>.

NB 8 : Le prélèvement relève de la responsabilité du client.

NB 9 : Analyse réalisée dans le cadre des textes réglementaires suivants : Décret n° 2017-899 du 9 mai 2017, Décret n° 2019-251 du 27 mars 2019, Décret n° 2011-629 du 3 juin 2011, Arrêté du 1er octobre 2019 (JORF n°0245 du 20 octobre 2019 texte n° 18) modifié par l'Arrêté du 26 décembre 2019, Arrêté du 25 juillet 2022 (JOFR n°0238 du 13 octobre 2022, texte n°10).

NB 10 : Le rapport est établi dans le cadre du cas 1 de l'article 6 de l'arrêté du 1er octobre 2019 à savoir la détection et l'identification d'amiante délibérément ajouté dans les matériaux et produits manufacturés.

Validé et approuvé par :



Cristiano Santana  
Technicien de laboratoire

La reproduction de ce document n'est autorisée que sous sa forme intégrale. Il comporte 29 page(s). Le présent rapport ne concerne que les objets soumis à l'essai tels qu'ils ont été reçus au laboratoire. Les essais identifiés par le symbole \* ne sont pas inclus dans la portée d'accréditation.